

Résumé graphique des diagnostics et avis émis par le CIEM en 2004.

**Présentation Alain Biseau,
SIDEPECHE/EDEER
Ifremer Lorient**

 **Ifremer**

résumé graphique des diagnostics et avis émis par le CIEM en 2004

présentation Alain Biseau
SIDEPECHE/EDEER

Version originale des avis ACFM sur www.ices.dk

Traduction française sur : www.ifremer.fr/francais/produits/infoprof.htm

Morue - mer du nord + Manche est (IIIa+IV+VIId)

2004

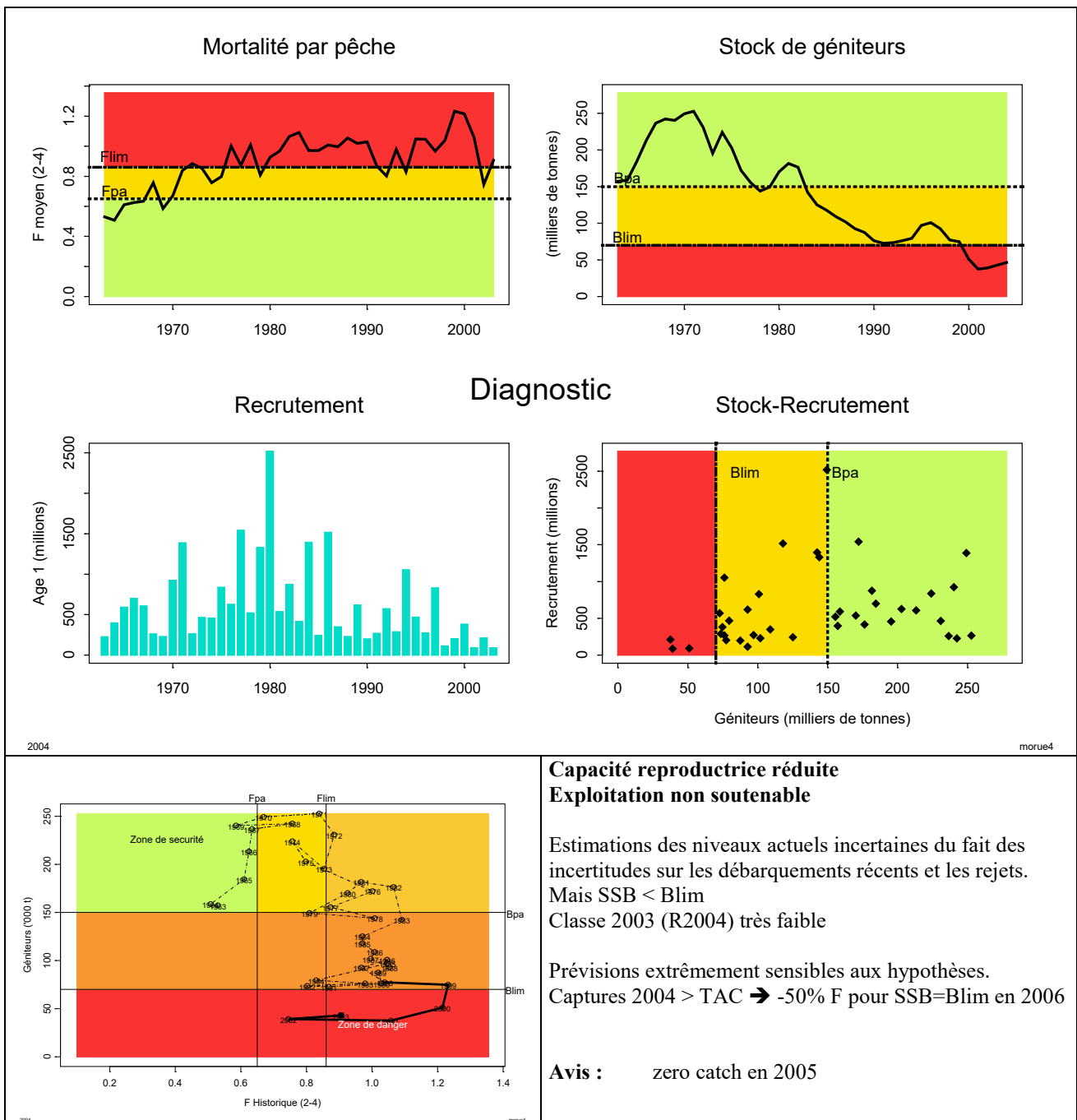

Ifremer

résumé graphique des diagnostics et avis émis par le CIEM en 2004

présentation Alain Biseau
SIDEPECHE/EDEER

Version originale des avis ACFM sur www.ices.dk

Traduction française sur : www.ifremer.fr/francais/produits/infoprof.htm

Morue - mer du nord + Manche est (IIIa+IV+VIId)

2004

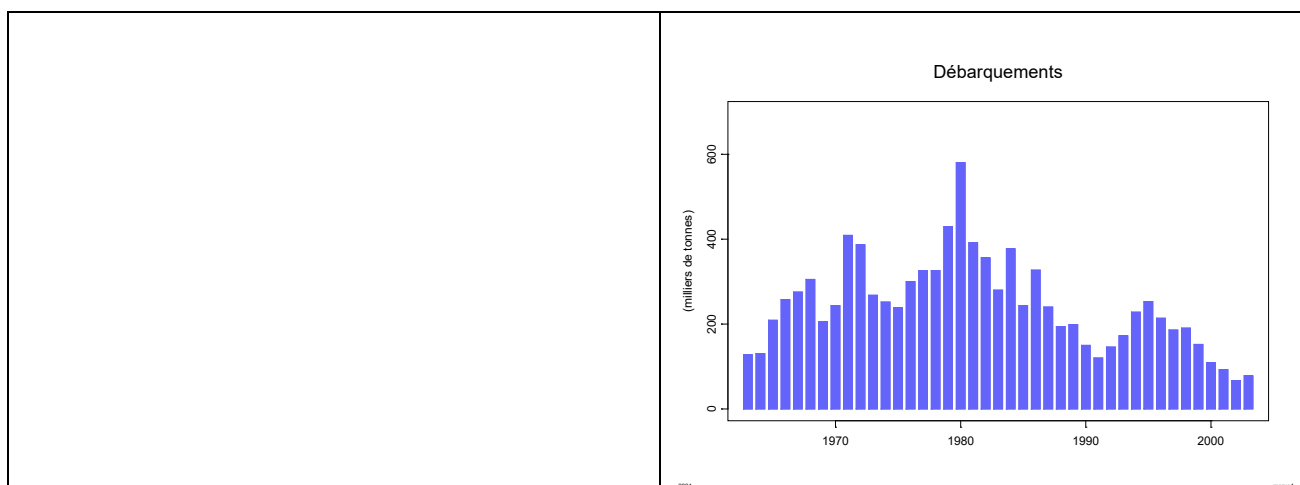

Merlan - mer du nord + Manche est (IIIa+IV+VIId)

Statut du stock incertain

Signaux contradictoires, changement de distribution spatiale

Pas de données annuelles sur les rejets.

Pas de prévision possible.

Campagnes indiquent stabilité ou augmentation de la biomasse

Avis : captures inférieures à la moyenne récente (1997-2003)

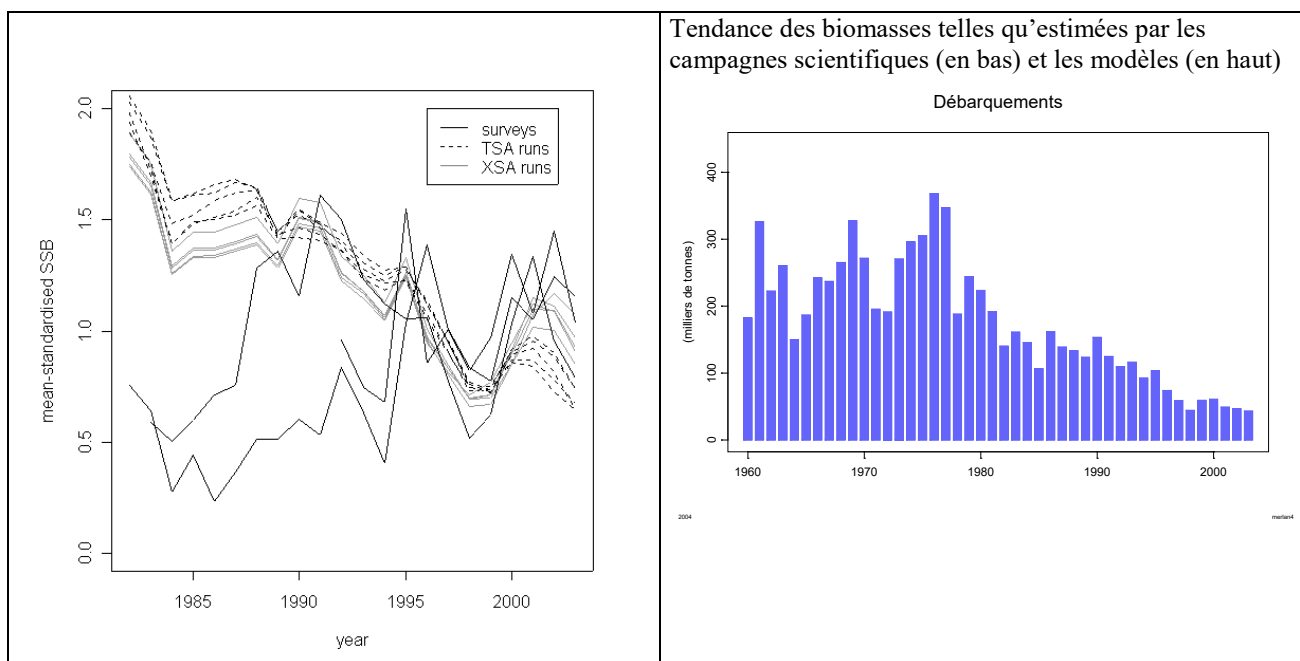

Ifremer

résumé graphique des diagnostics et avis émis par le CIEM en 2004

présentation Alain Biseau

SIDEPECHE/EDEER

Version originale des avis ACFM sur www.ices.dk

Traduction française sur : www.ifremer.fr/francais/produits/infoprof.htm

Lieu noir - mer du nord + ouest Ecosse (IV + VI)

2004

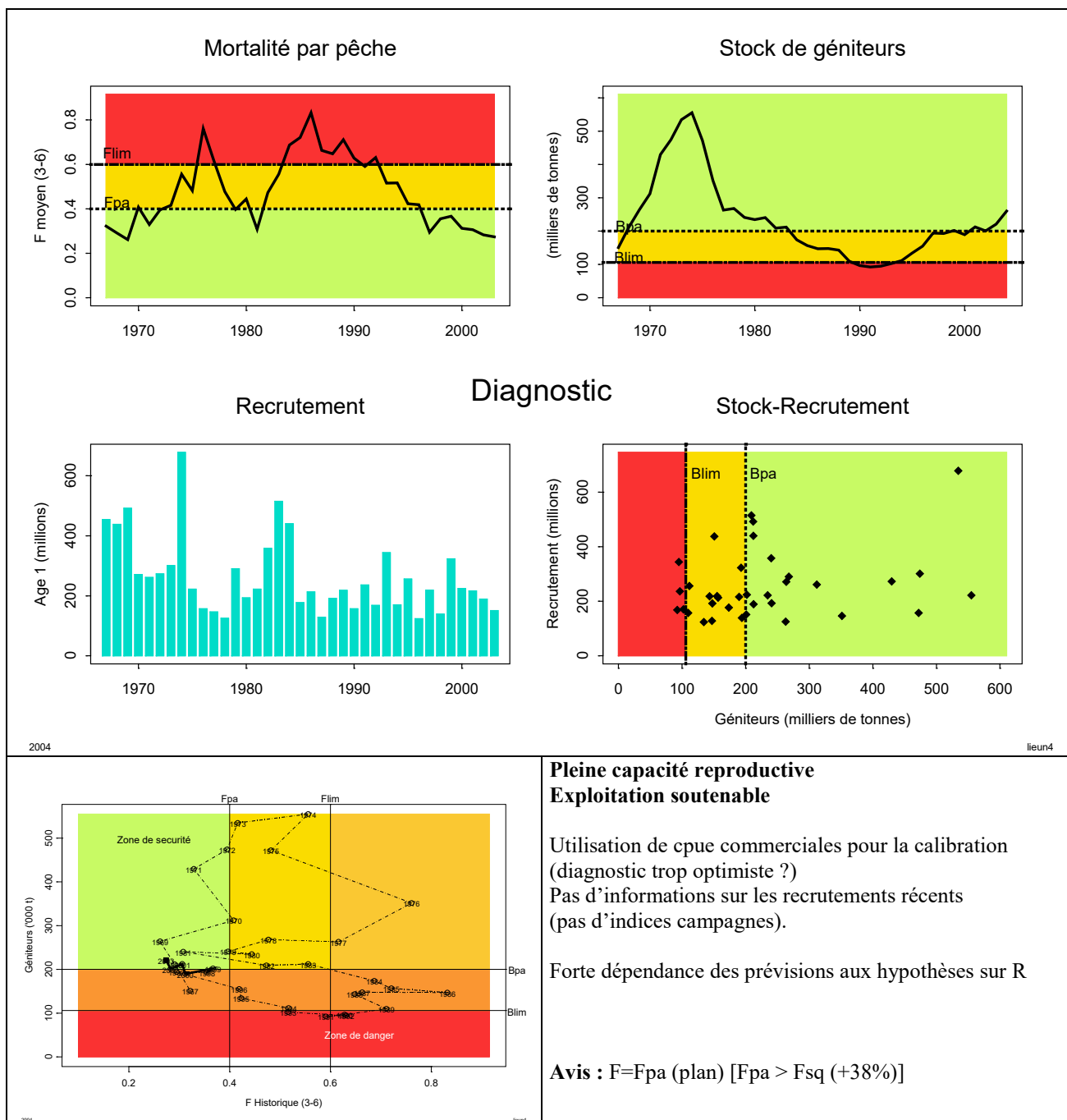

**Pleine capacité reproductive
Exploitation soutenable**

Utilisation de cpue commerciales pour la calibration (diagnostic trop optimiste ?)
Pas d'informations sur les recrutements récents (pas d'indices campagnes).

Forte dépendance des prévisions aux hypothèses sur R

Avis : F=F_{pa} (plan) [F_{pa} > F_{sq} (+38%)]

Ifremer

résumé graphique des diagnostics et avis émis par le CIEM en 2004

présentation Alain Biseau
SIDEPECHE/EDEER

Version originale des avis ACFM sur www.ices.dk

Traduction française sur : www.ifremer.fr/francais/produits/infoprof.htm

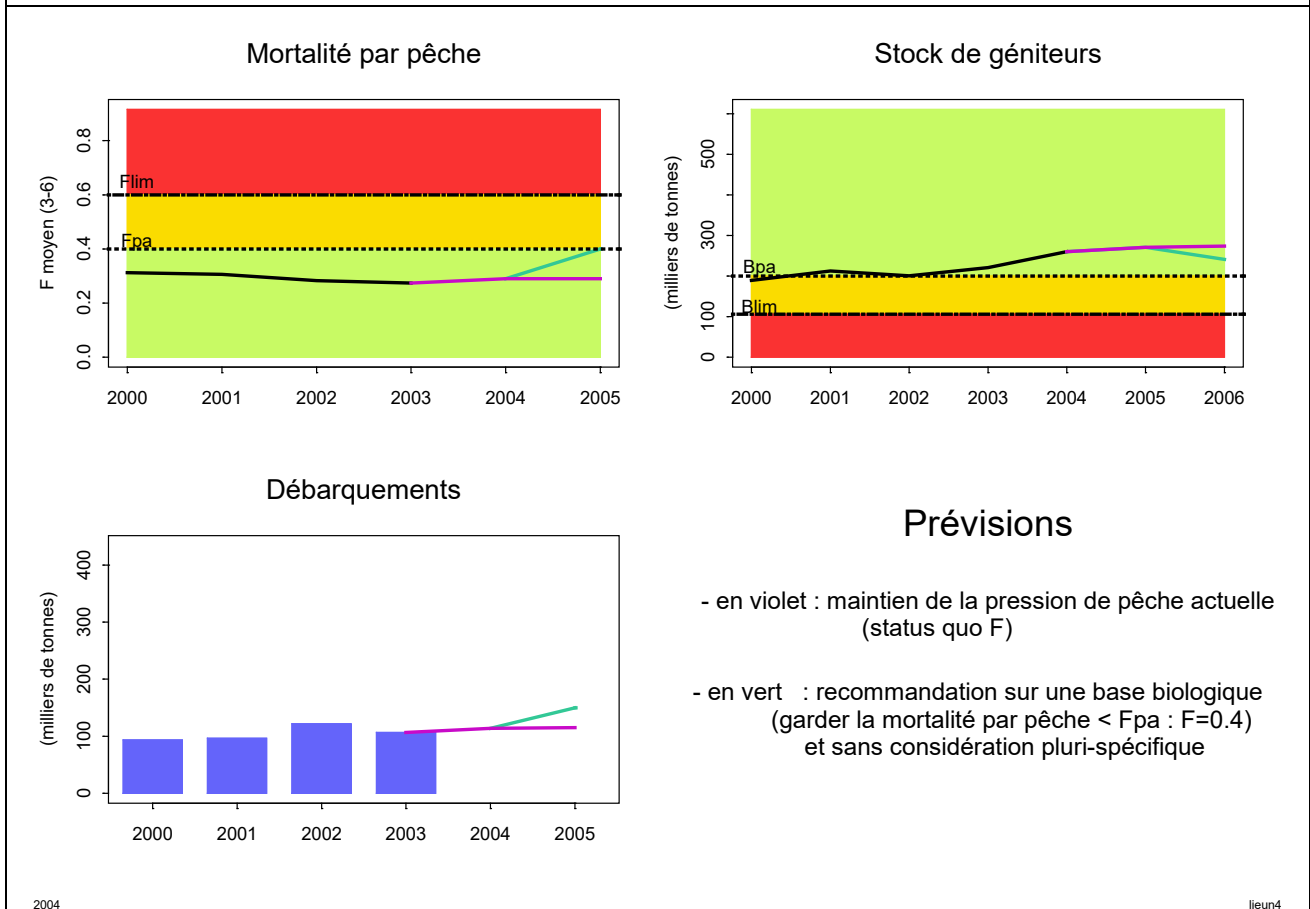
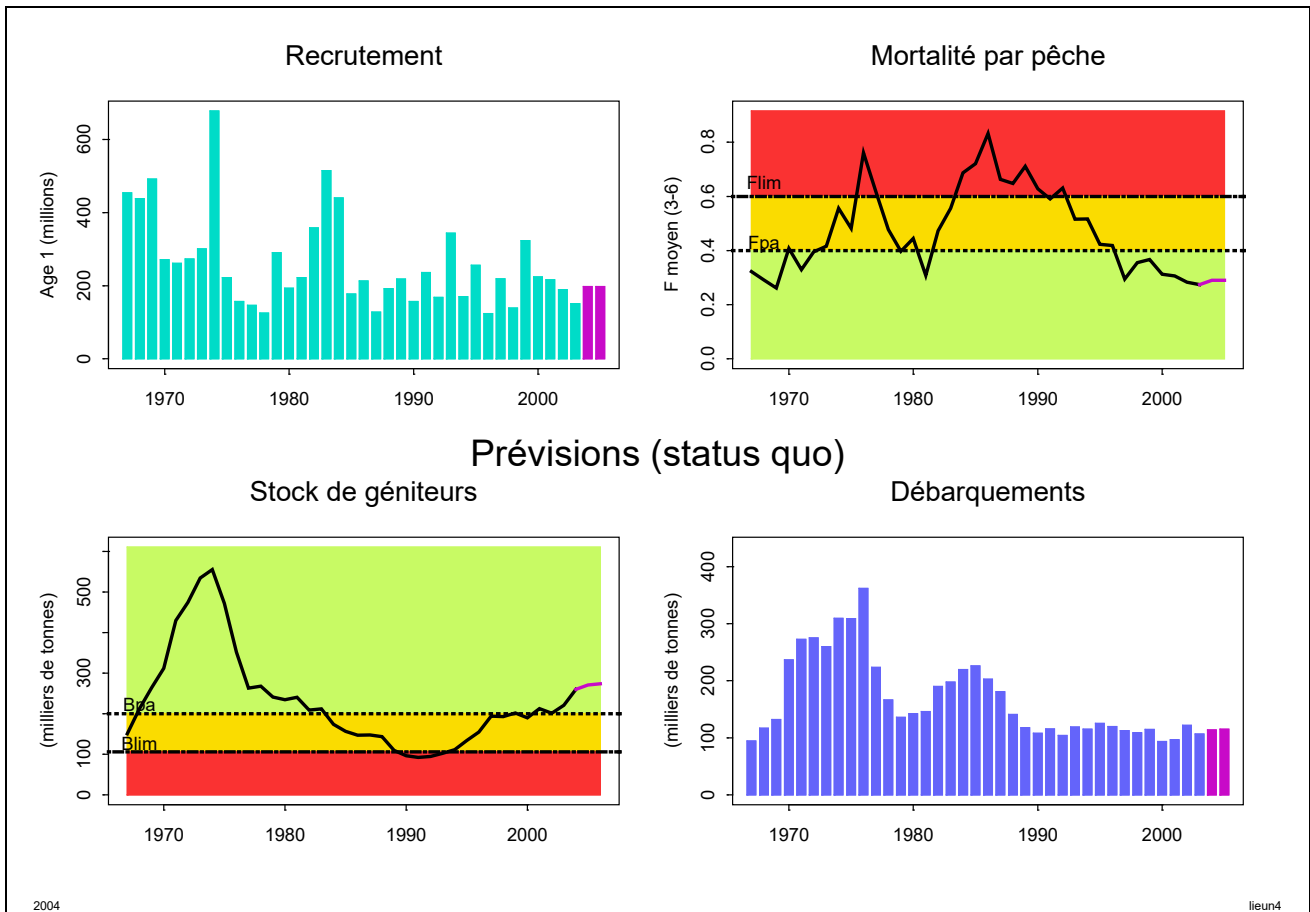

résumé graphique des diagnostics et avis émis par le CIEM en 2004

présentation Alain Biseau
SIDEPECHE/EDEER

Version originale des avis ACFM sur www.ices.dk

Traduction française sur : www.ifremer.fr/francais/produits/infoprof.htm

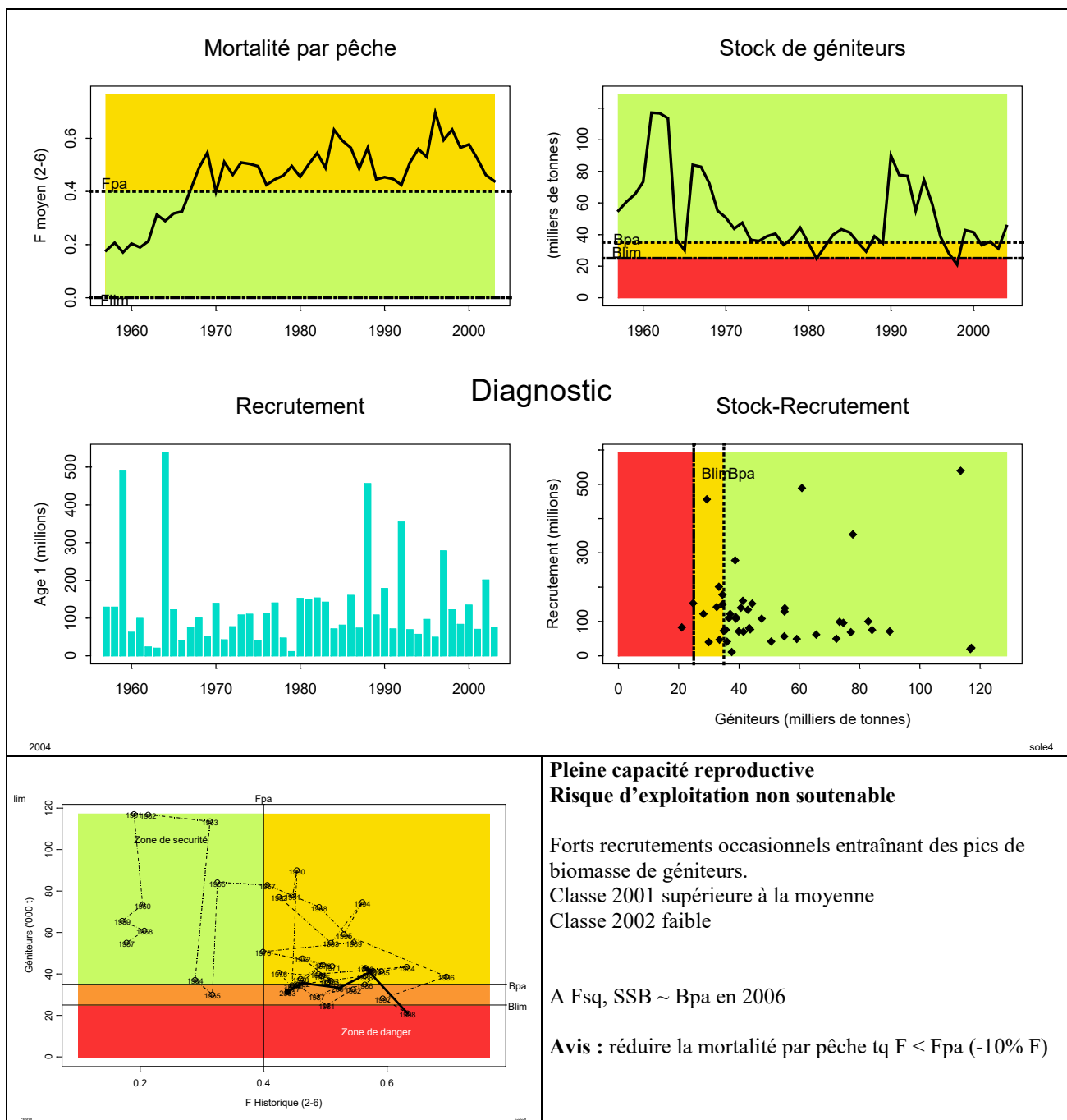

Recrutement

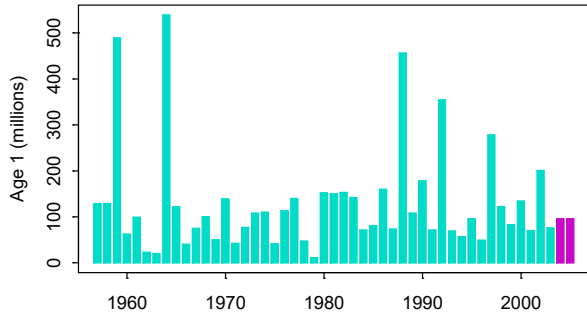

Mortalité par pêche

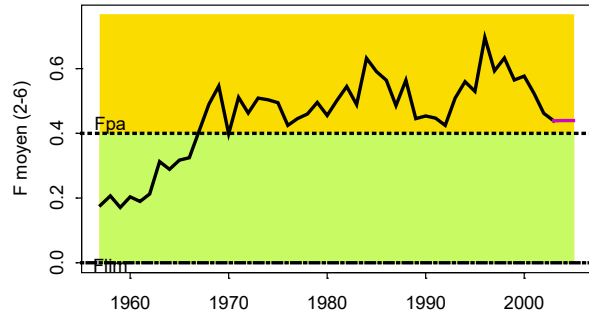

Prévisions (status quo)

Stock de géniteurs

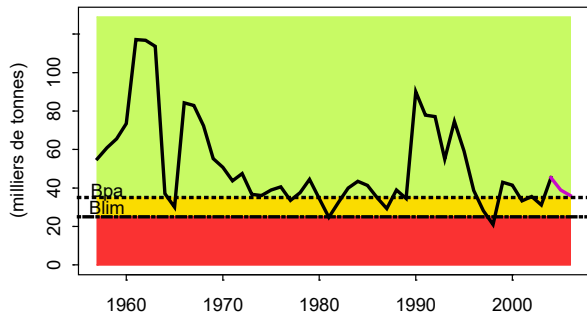

Débarquements

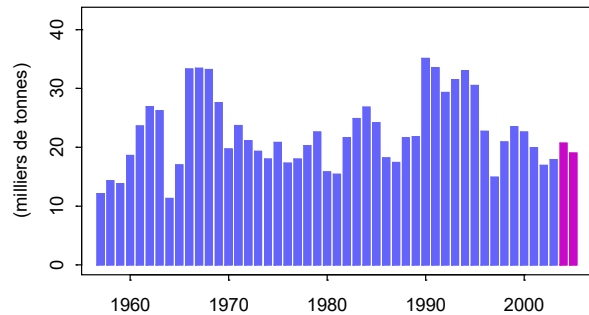

2004

sole4

Mortalité par pêche

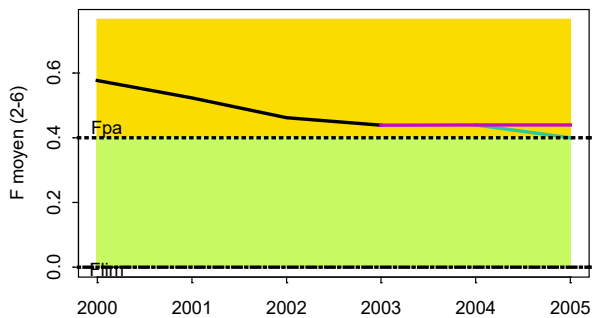

Stock de géniteurs

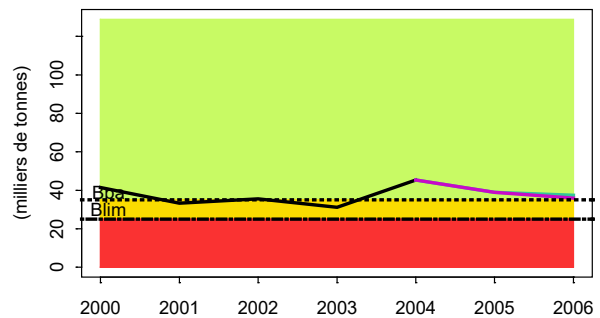

Débarquements

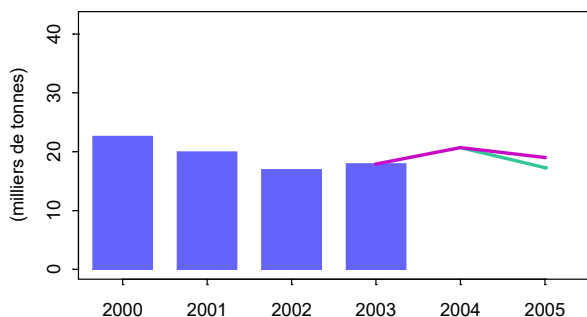

Prévisions

- en violet : maintien de la pression de pêche actuelle (status quo F)
- = recommandation sur une base biologique (réduire la pression de pêche < Fpa) et sans considération pluri-spécifique

2004

sole4



résumé graphique des diagnostics et avis émis par le CIEM en 2004

présentation Alain Biseau
SIDEPECHE/EDEER

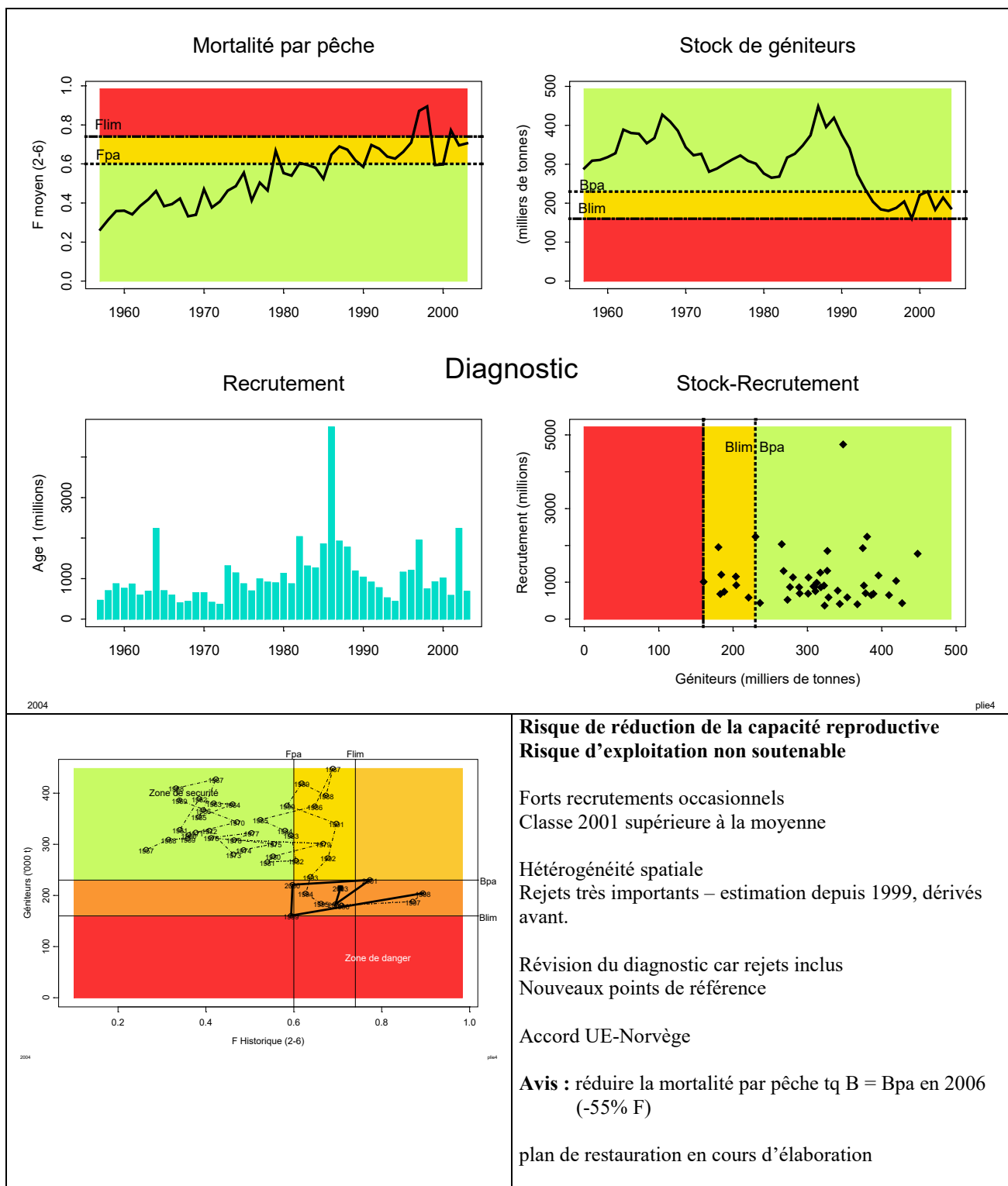

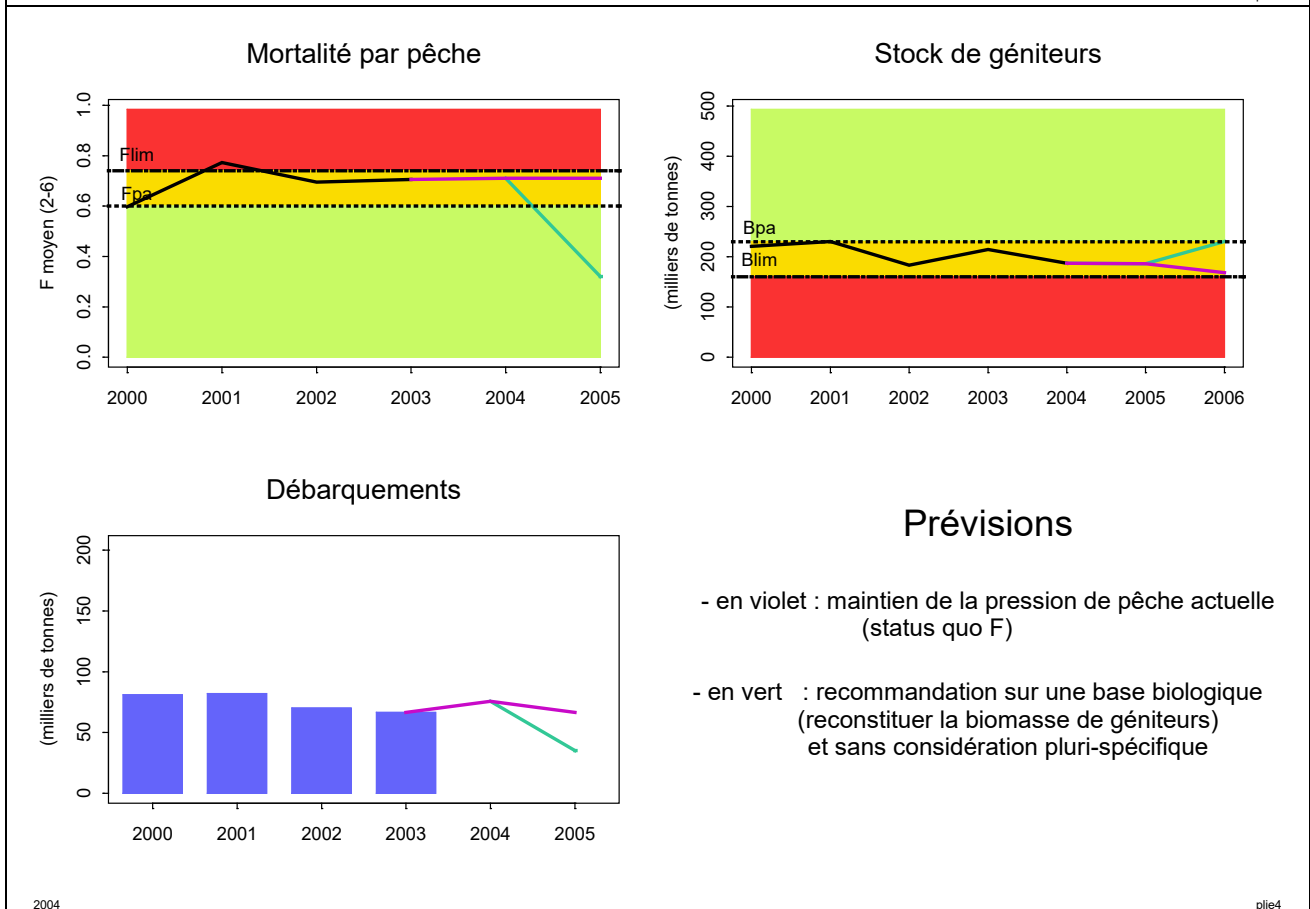
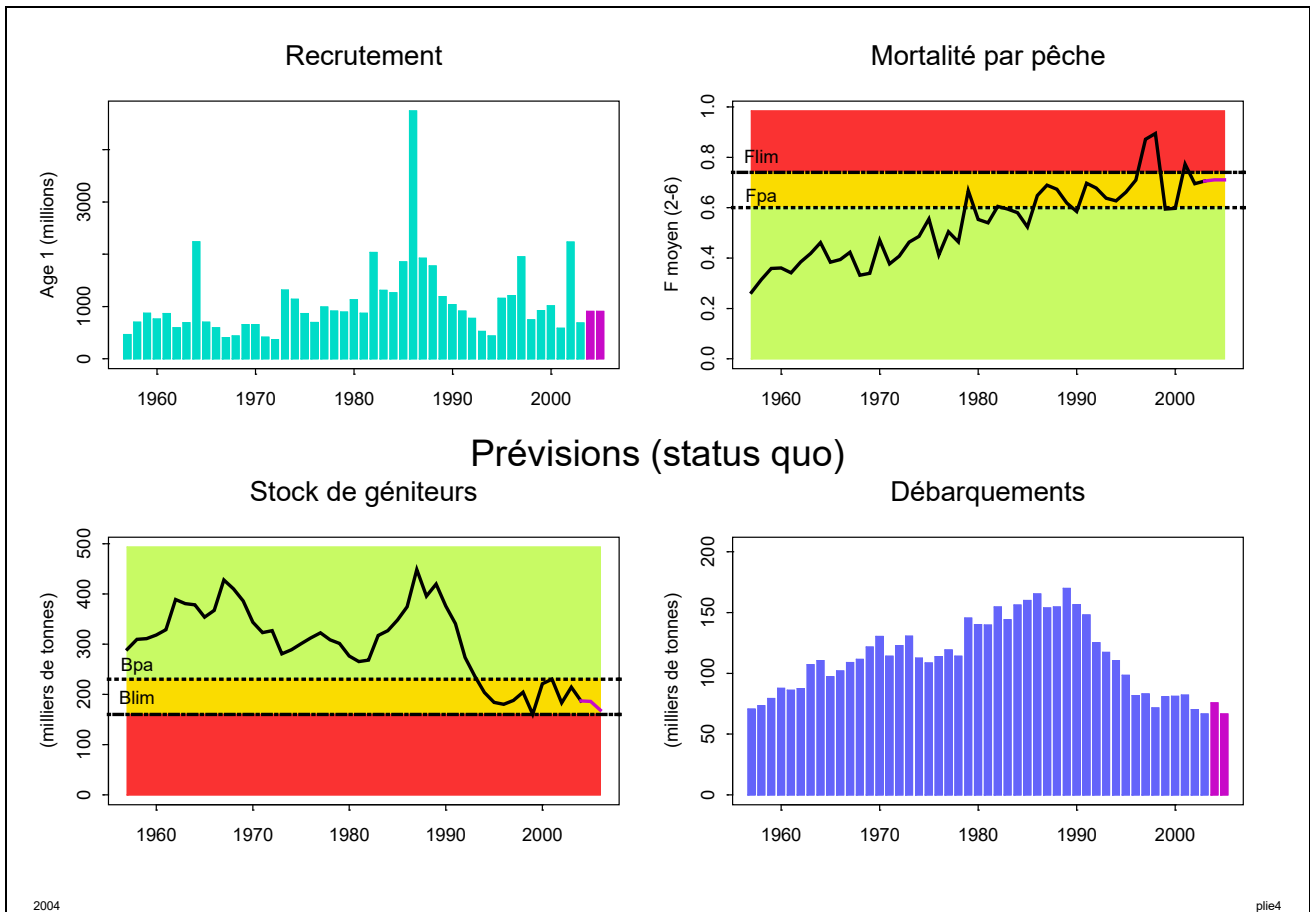

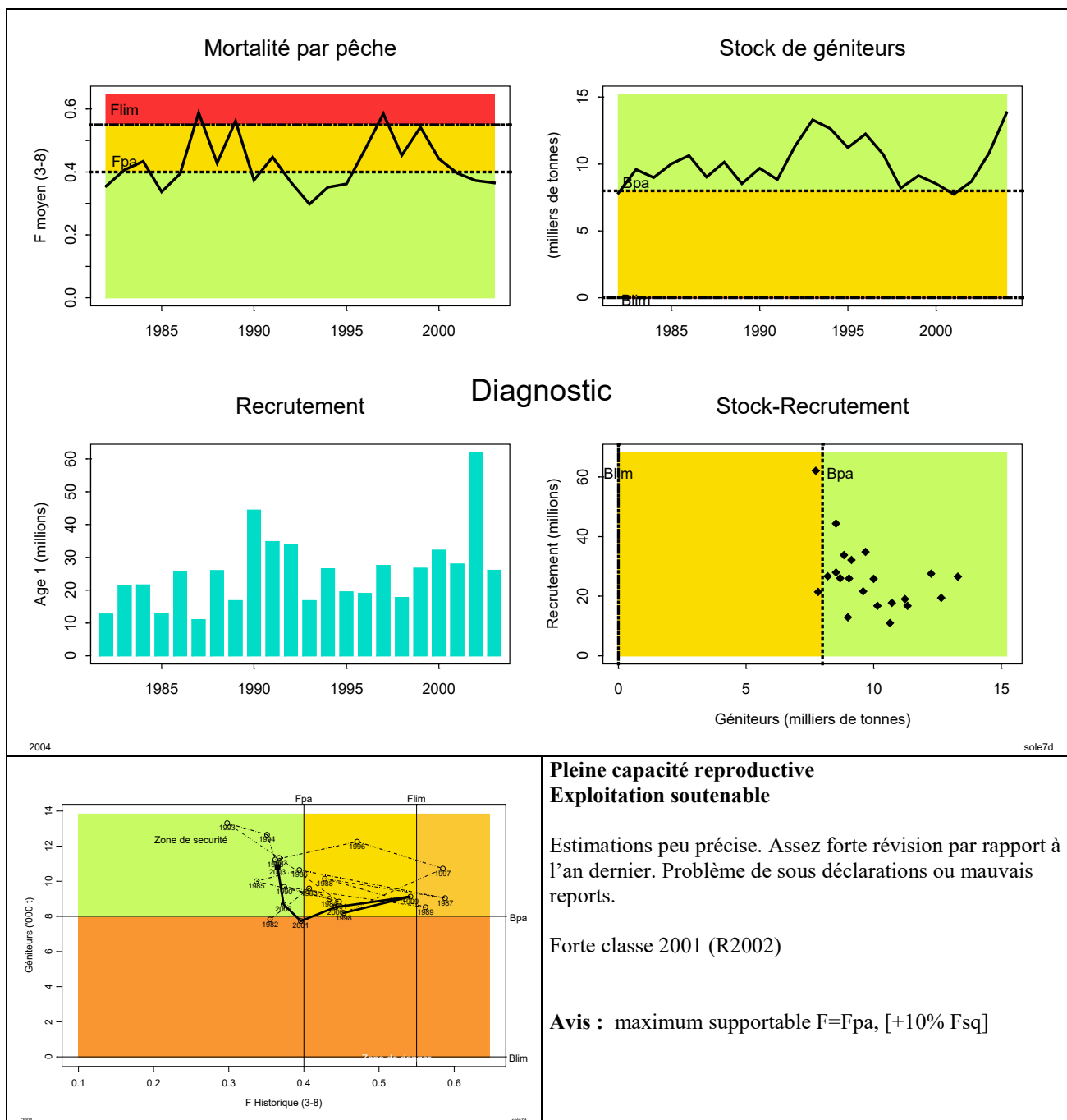

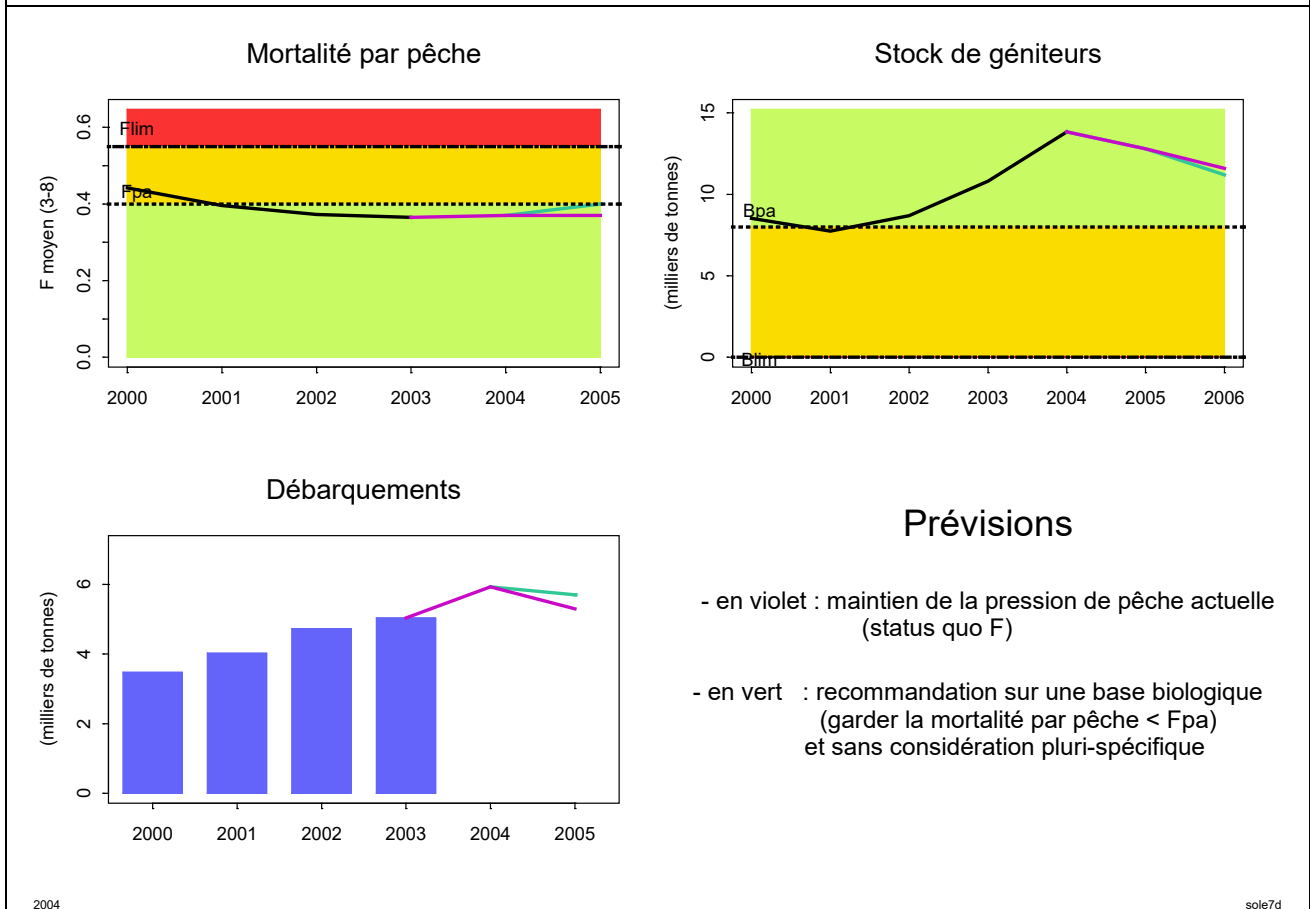
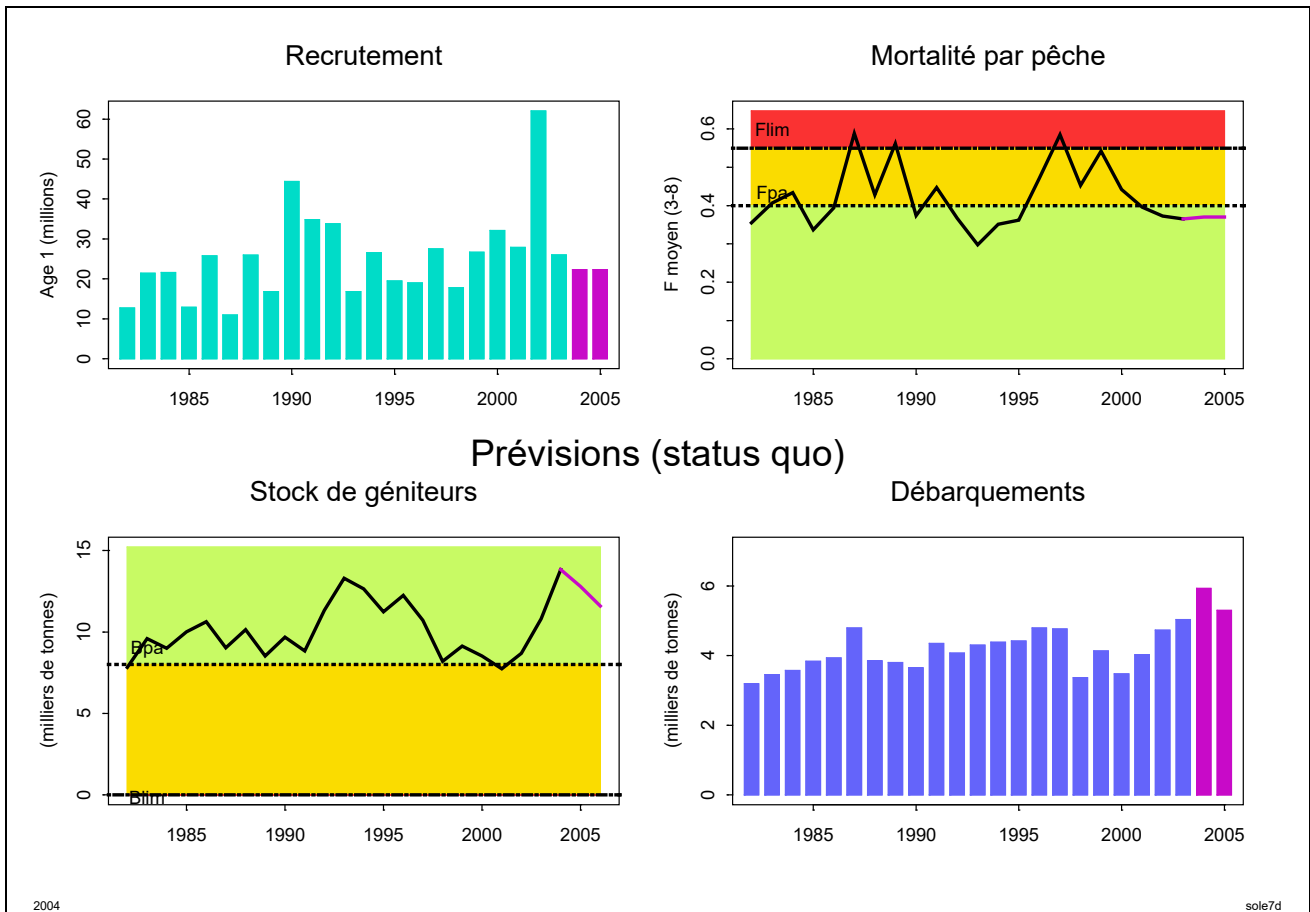

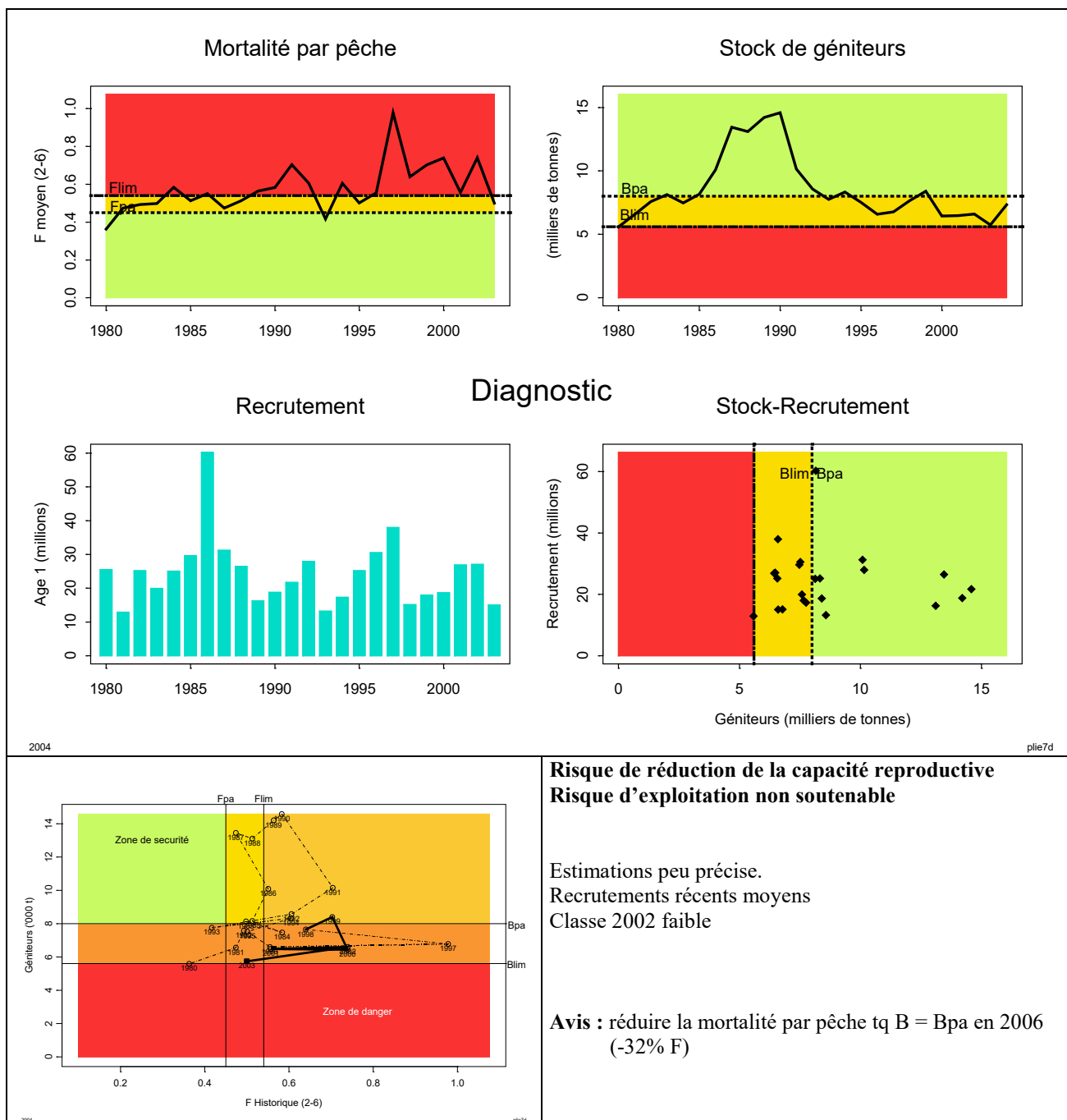

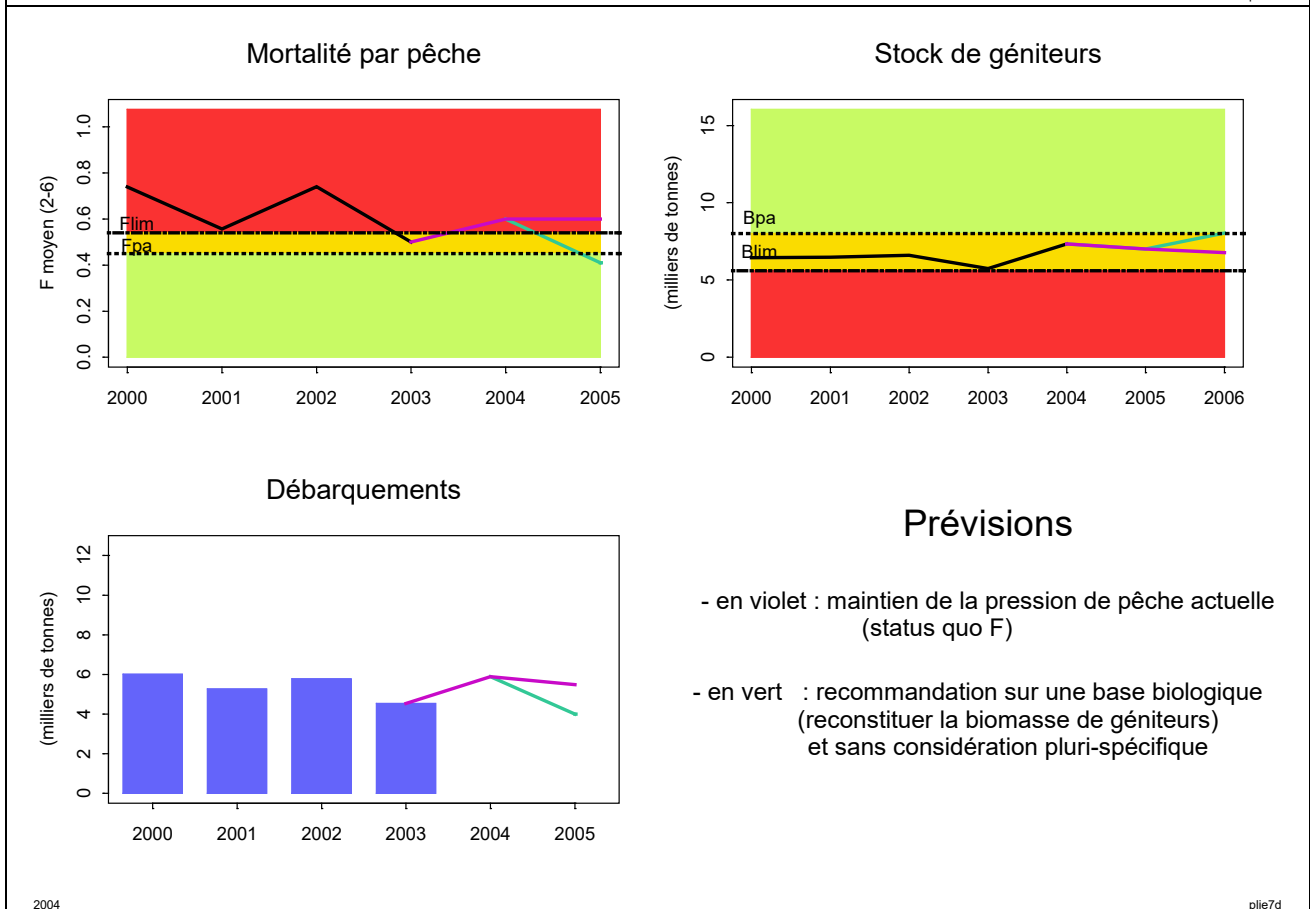
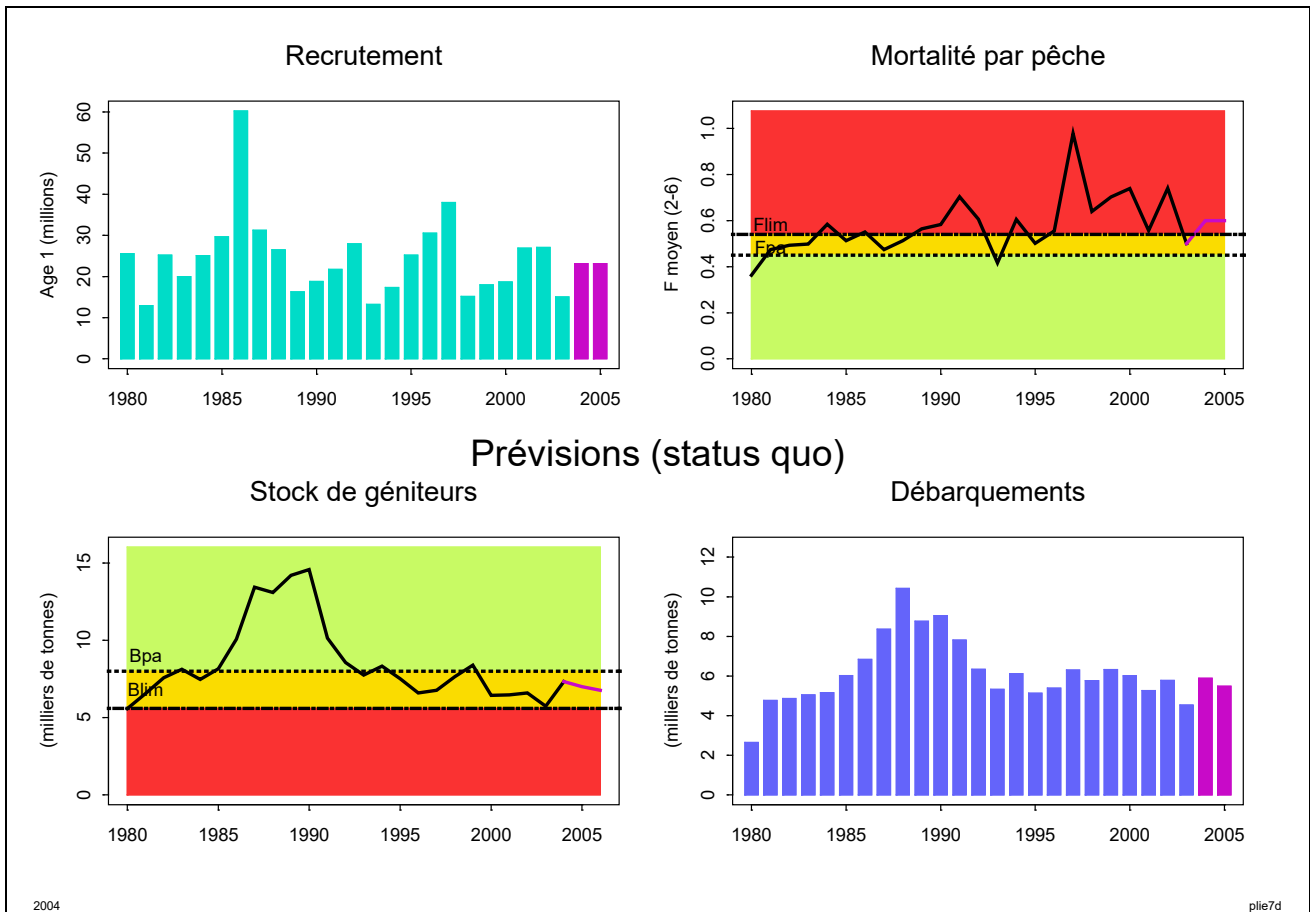

résumé graphique des diagnostics et avis émis par le CIEM en 2004

présentation Alain Biseau
SIDEPECHE/EDEER

Version originale des avis ACFM sur www.ices.dk

Traduction française sur : www.ifremer.fr/francais/produits/infoprof.htm

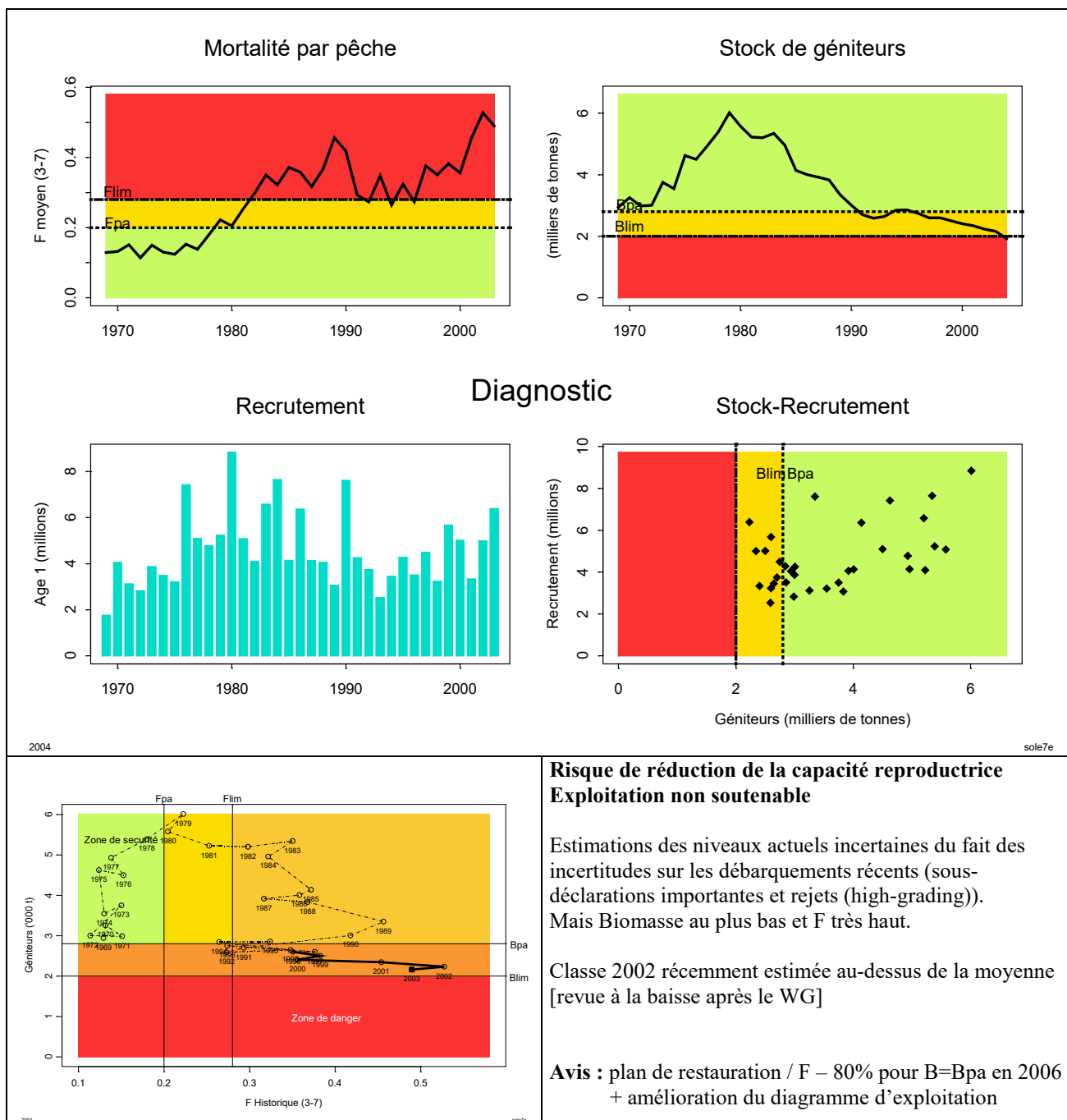

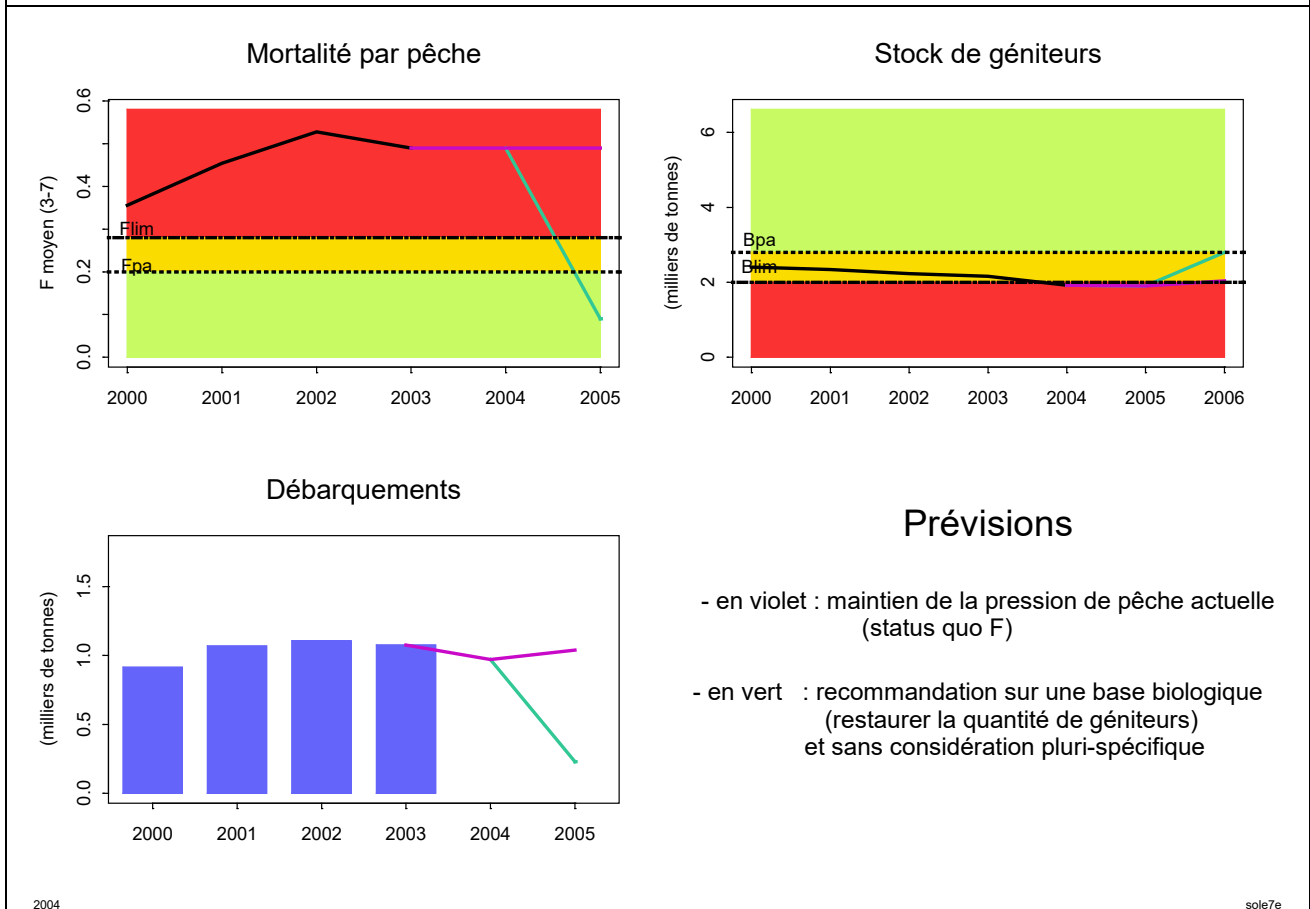
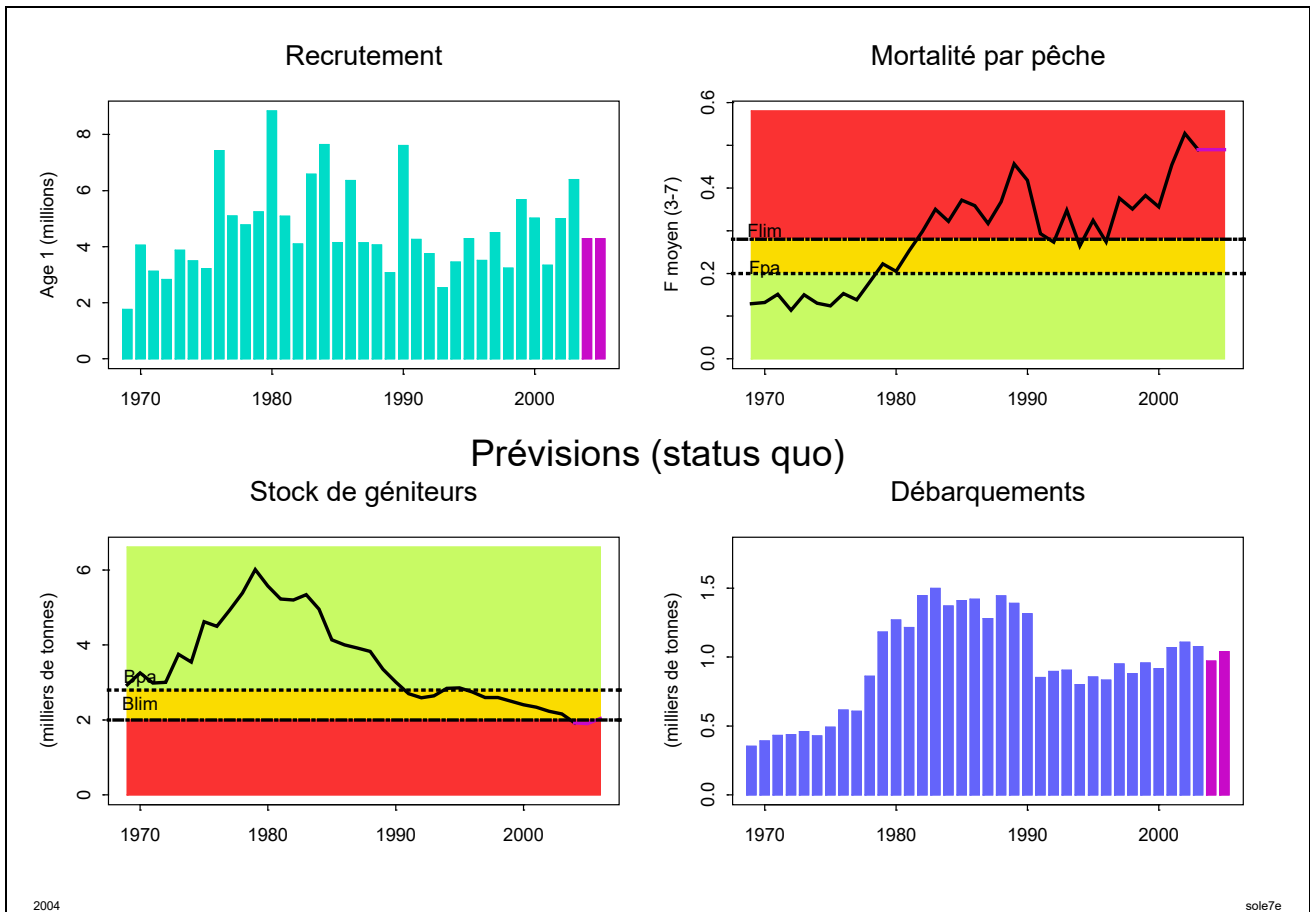

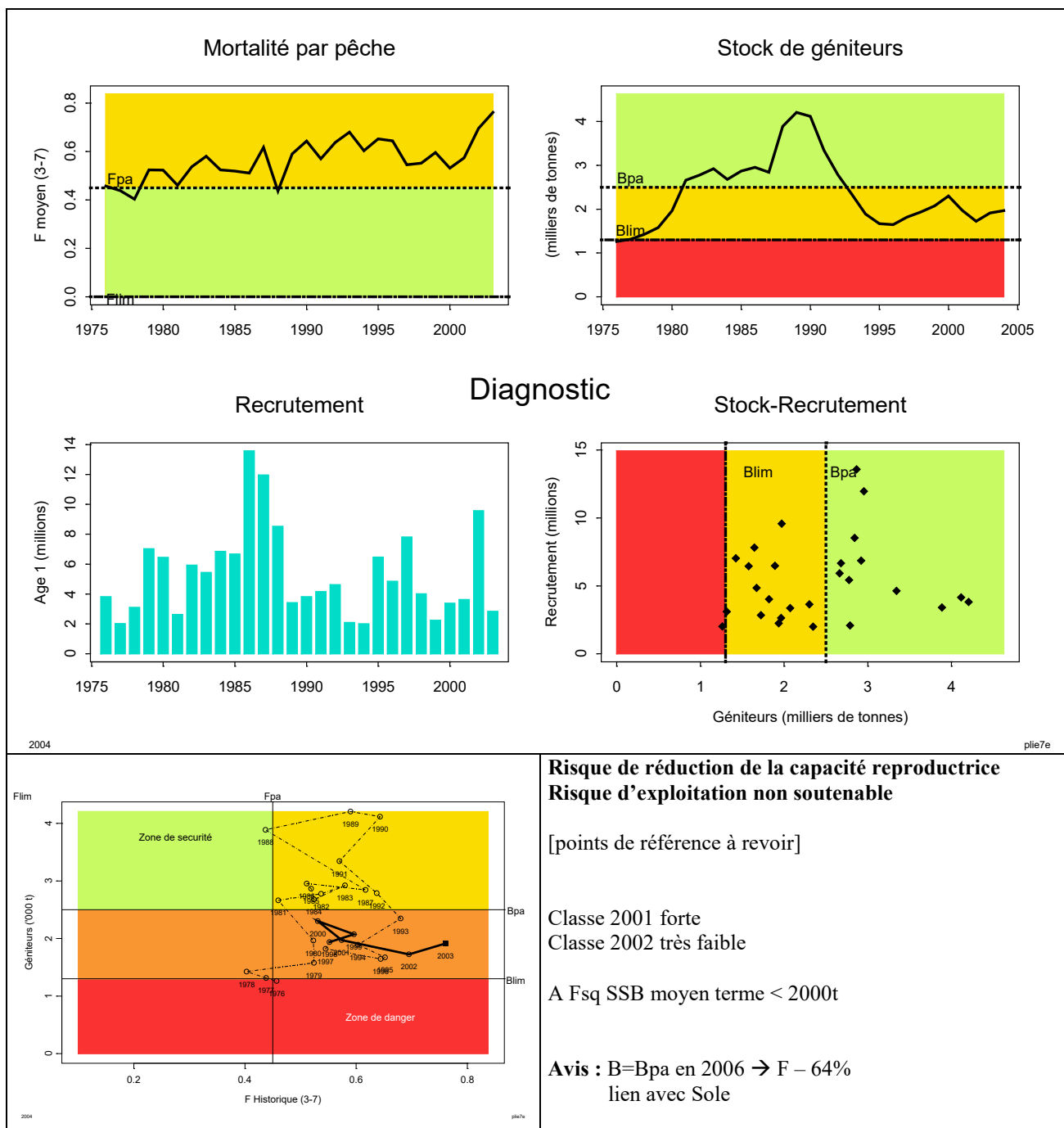

Risque de réduction de la capacité reproductrice
Risque d'exploitation non soutenable

[points de référence à revoir]

Classe 2001 forte
 Classe 2002 très faible
 A Fsq SSB moyen terme < 2000t

Avis : B=Bpa en 2006 → F – 64%
 lien avec Sole



résumé graphique des diagnostics et avis émis par le CIEM en 2004
 présentation Alain Biseau
 SIDEPECHE/EDEER

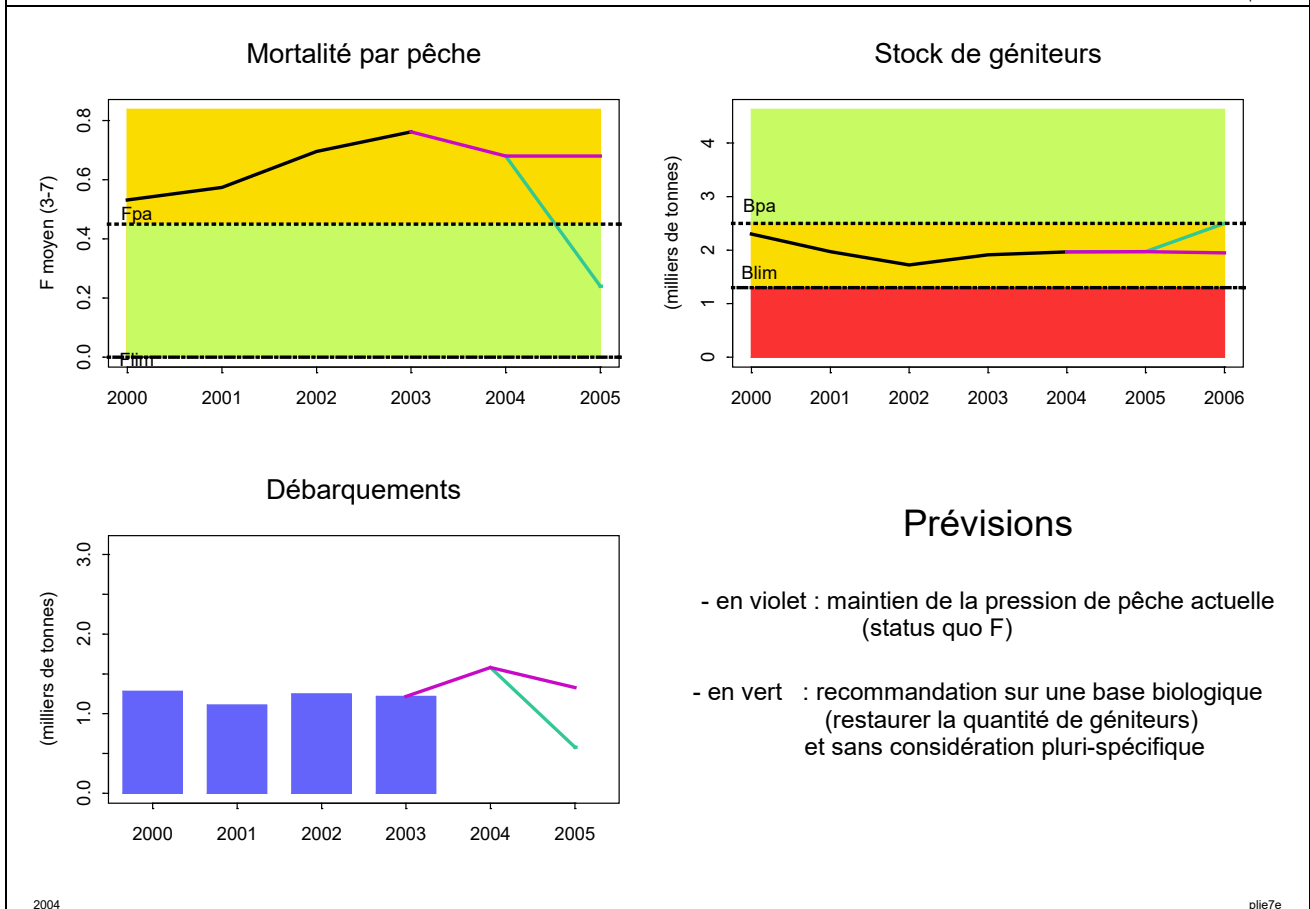
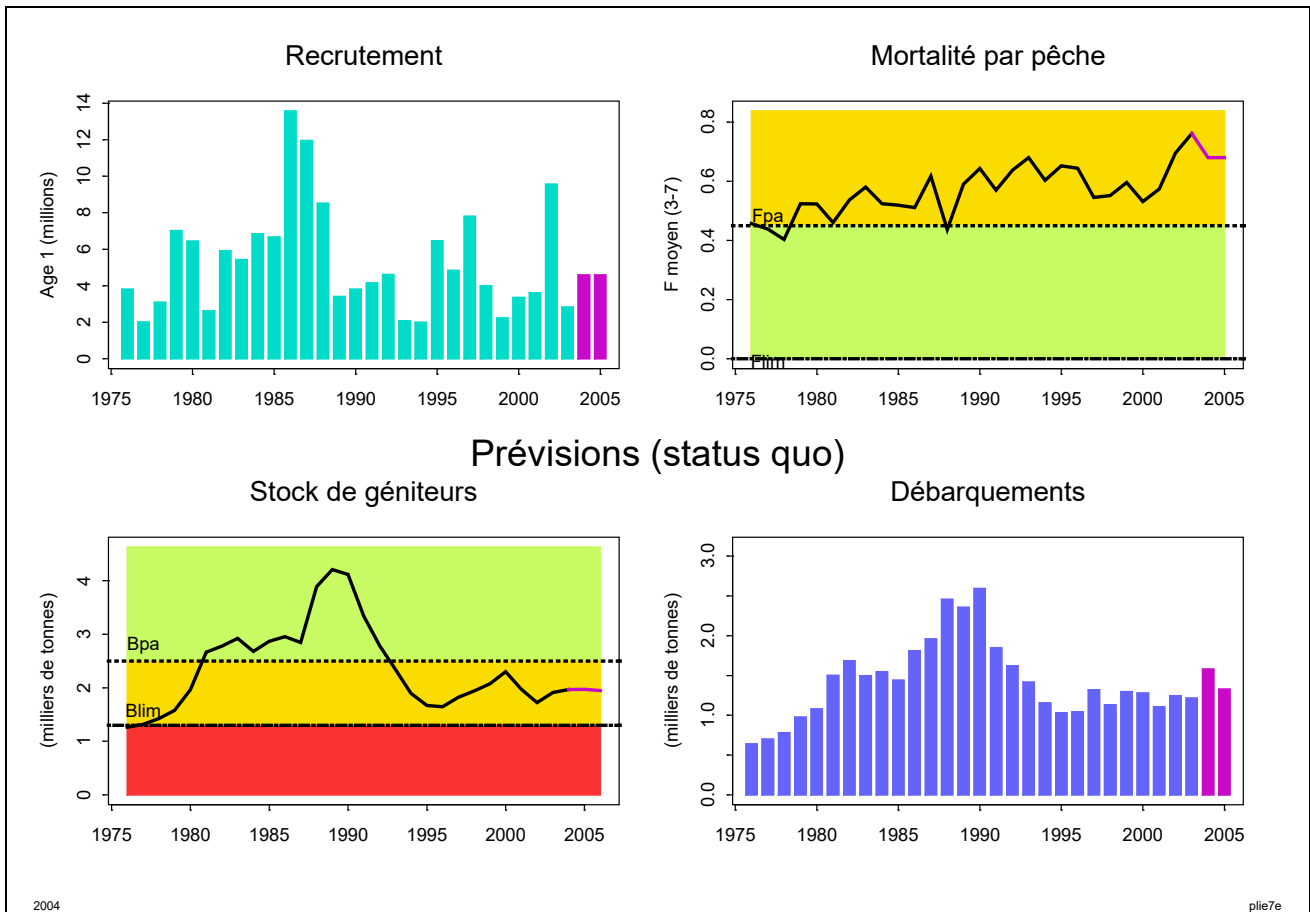

résumé graphique des diagnostics et avis émis par le CIEM en 2004

présentation Alain Biseau
SIDEPECHE/EDEER

Version originale des avis ACFM sur www.ices.dk

Traduction française sur : www.ifremer.fr/francais/produits/infoprof.htm

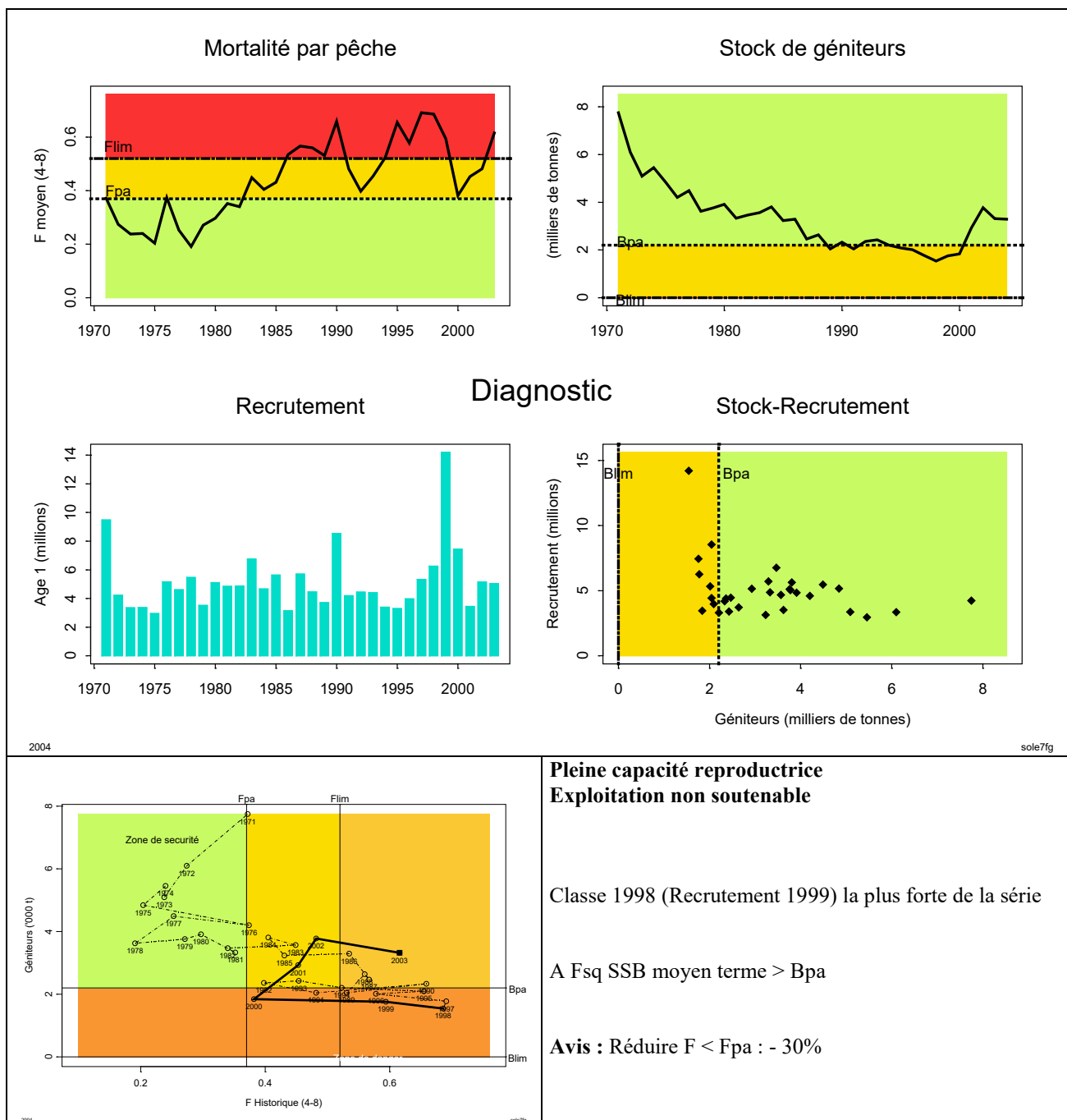

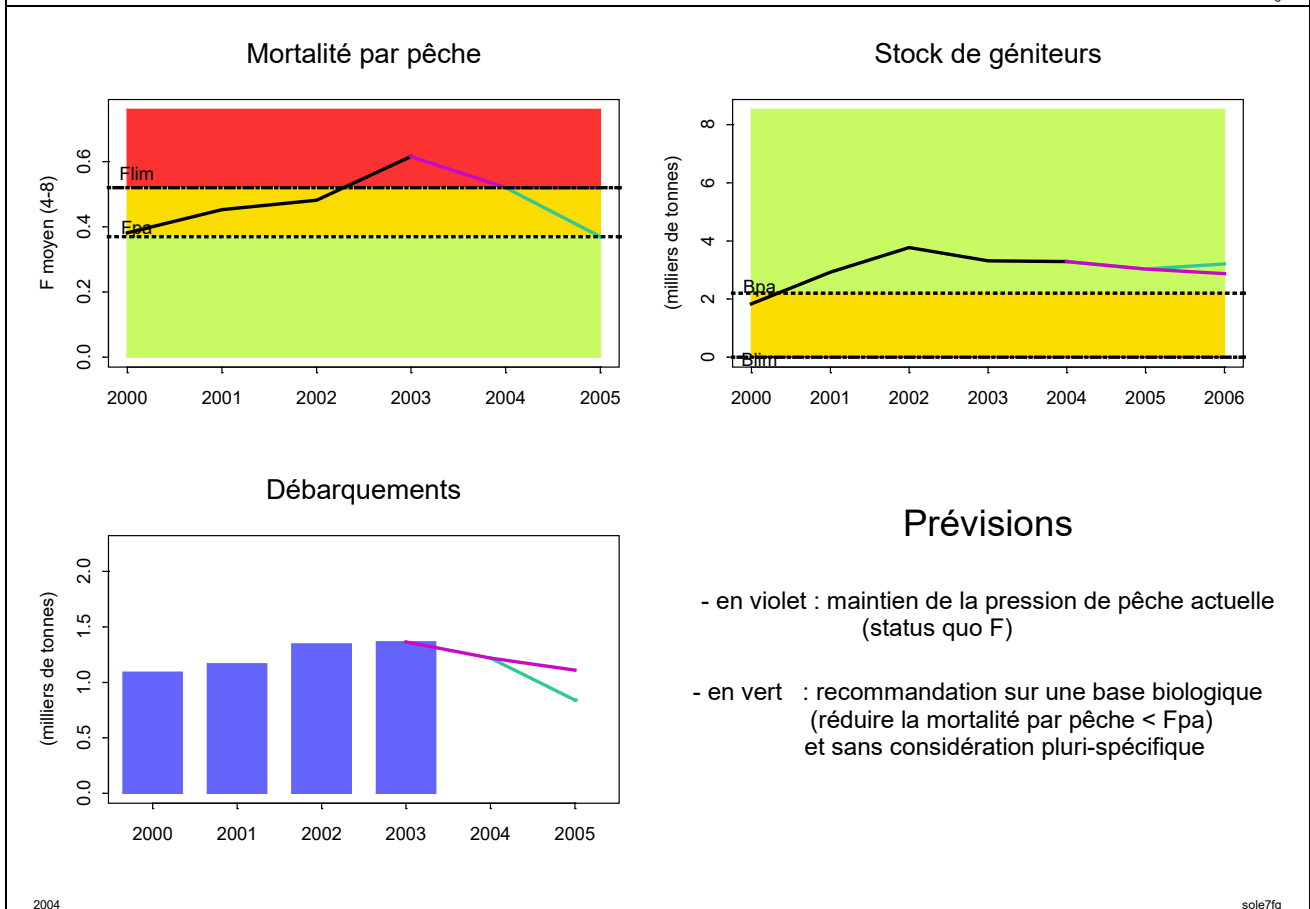
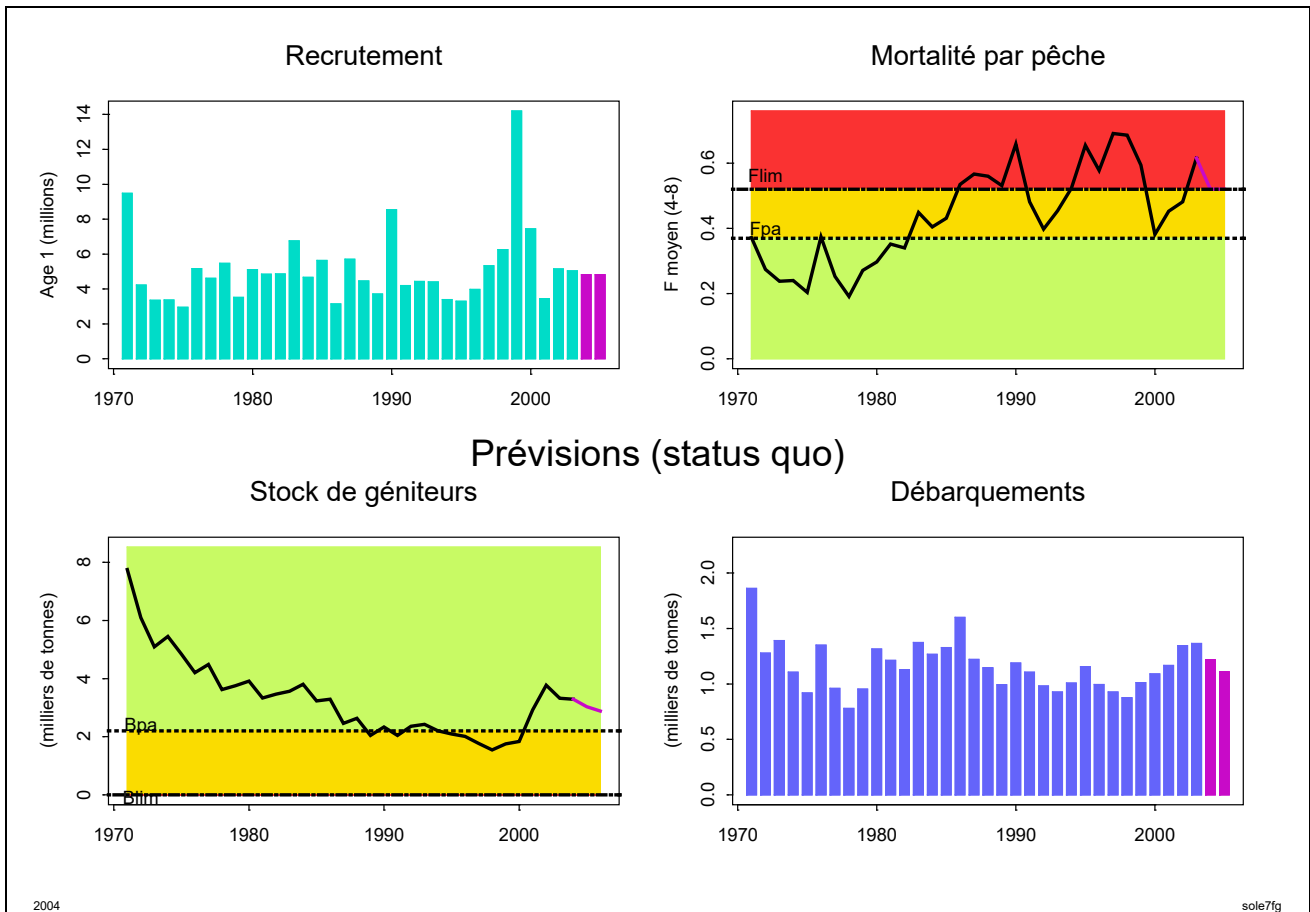

résumé graphique des diagnostics et avis émis par le CIEM en 2004

présentation Alain Biseau
SIDEPECHE/EDEER

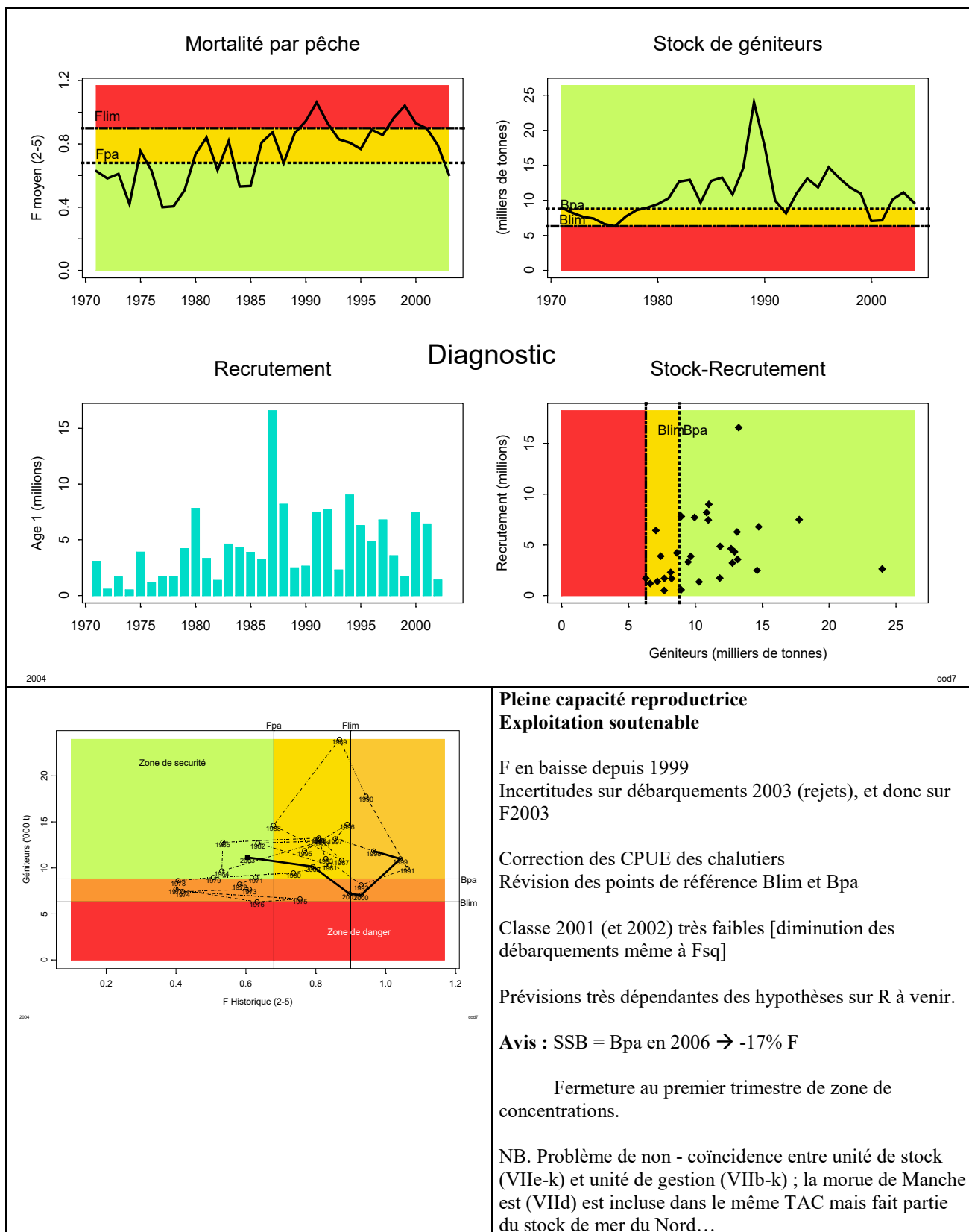

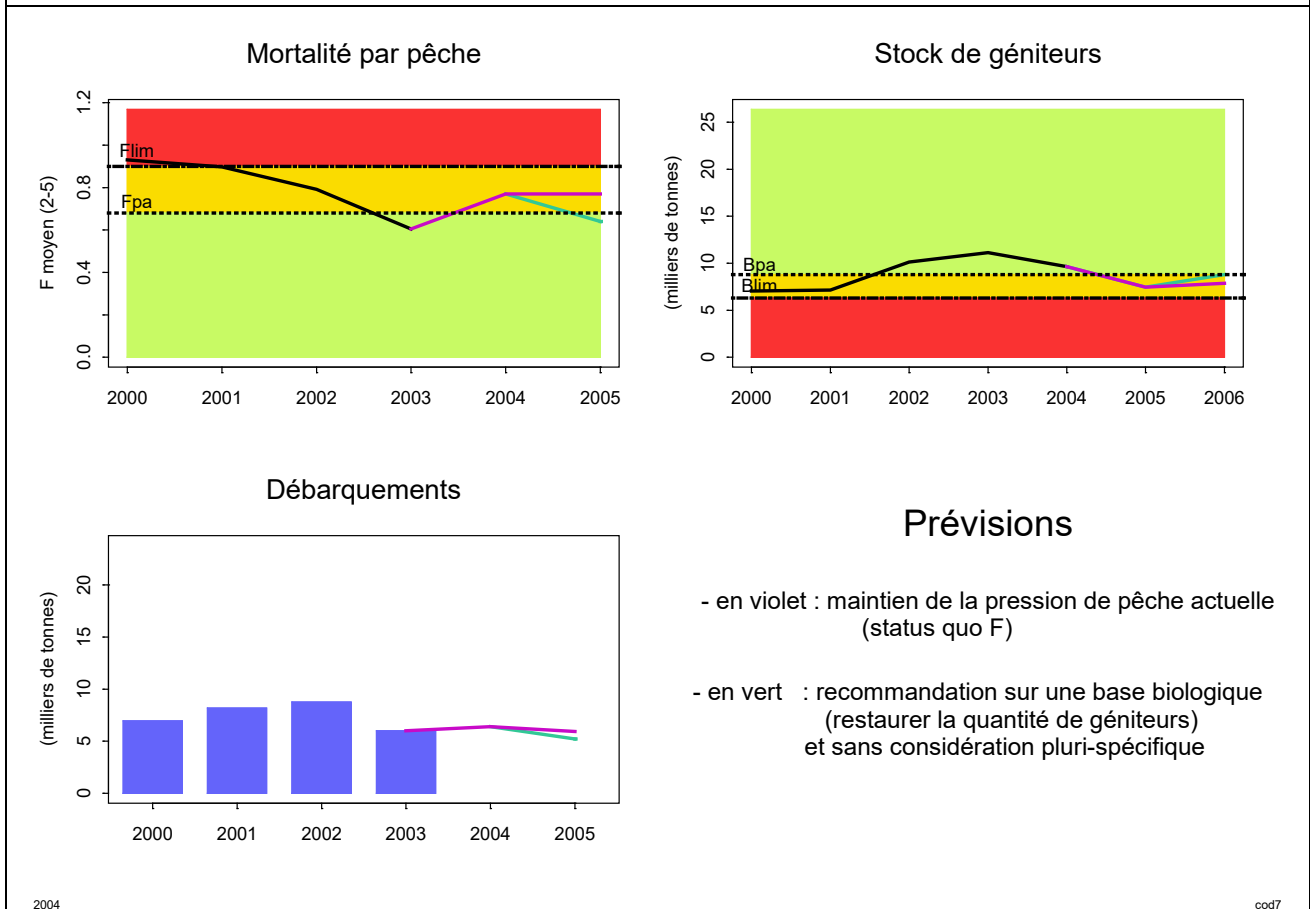
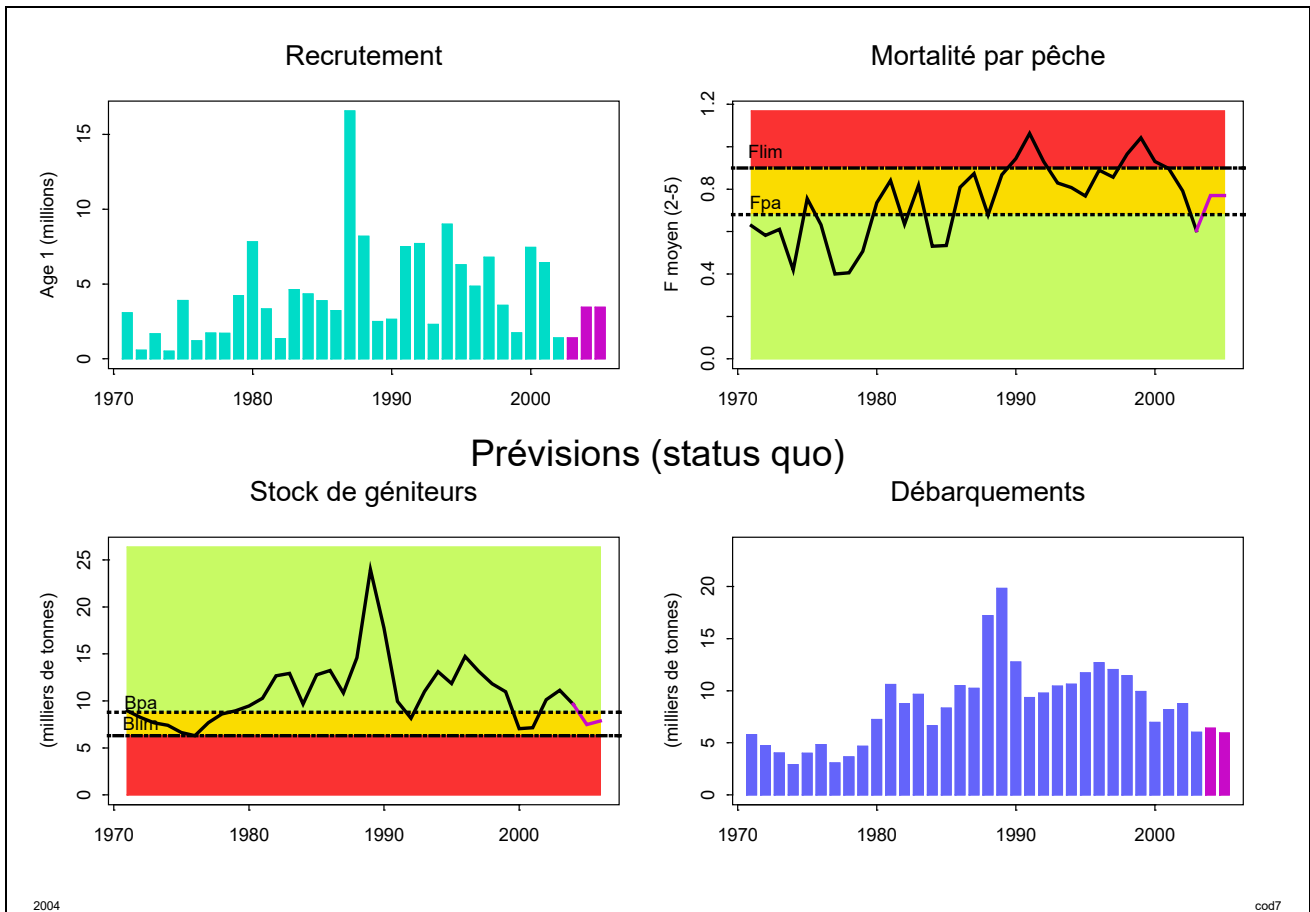

résumé graphique des diagnostics et avis émis par le CIEM en 2004

présentation Alain Biseau
SIDEPECHE/EDEER

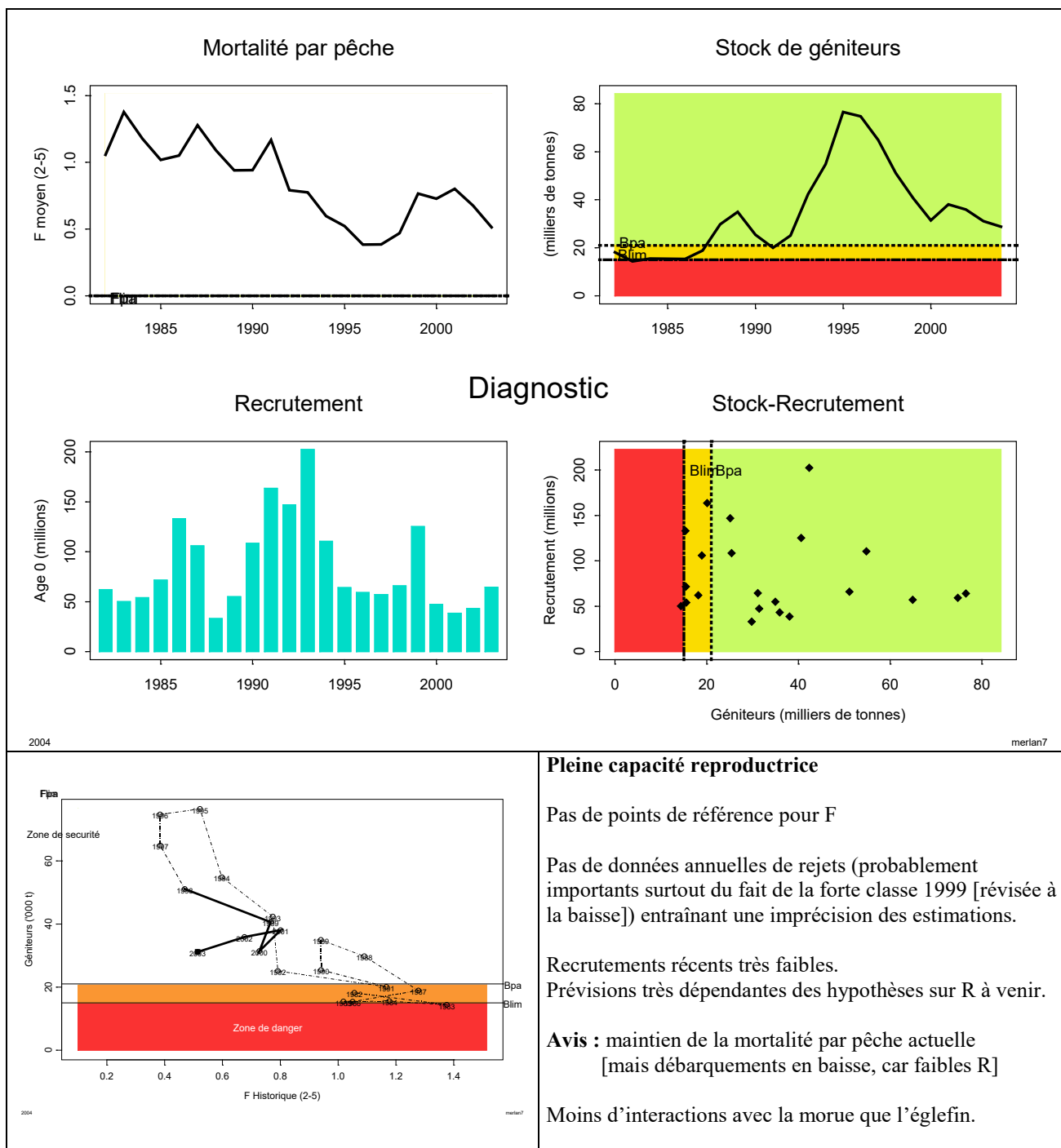

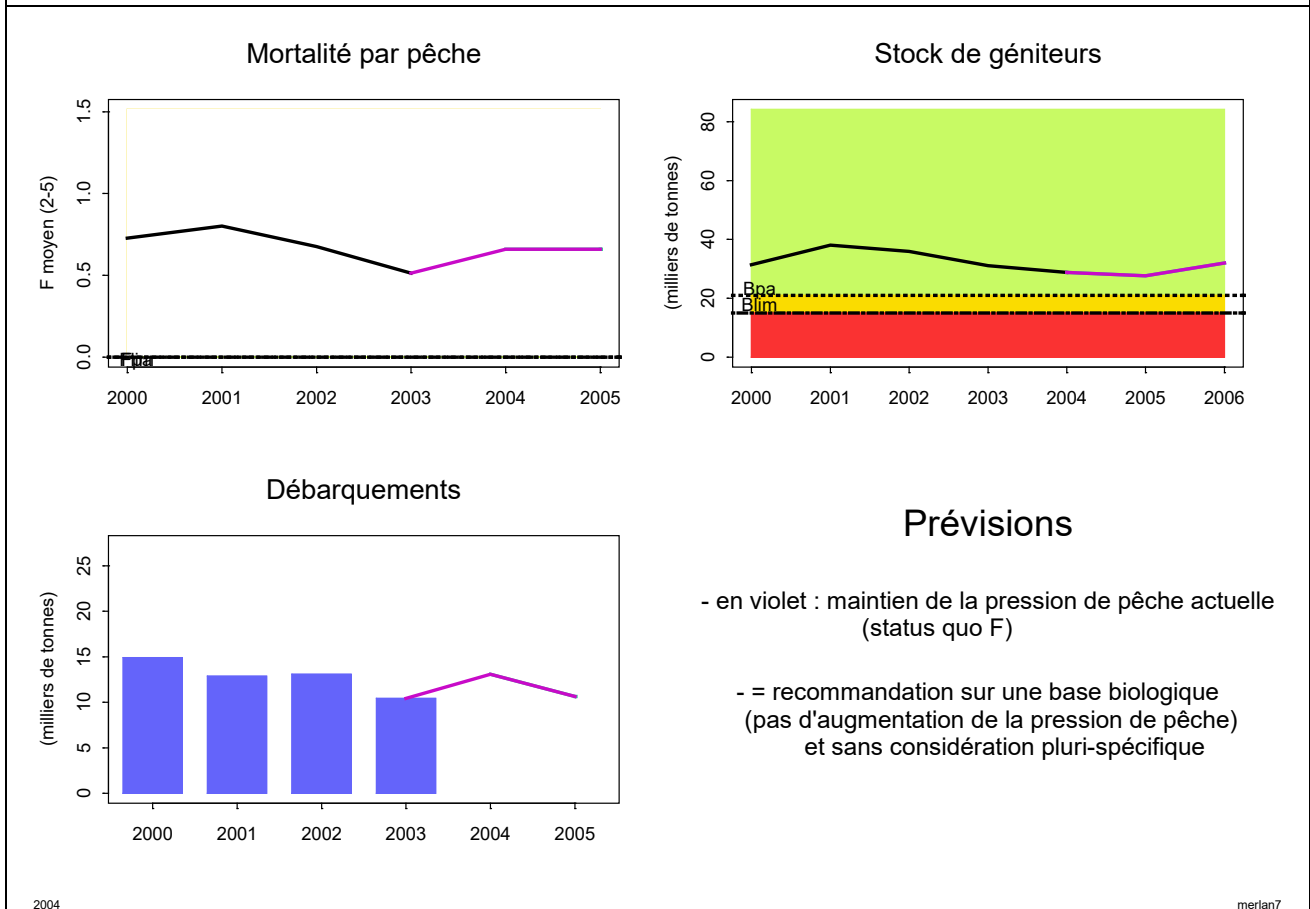
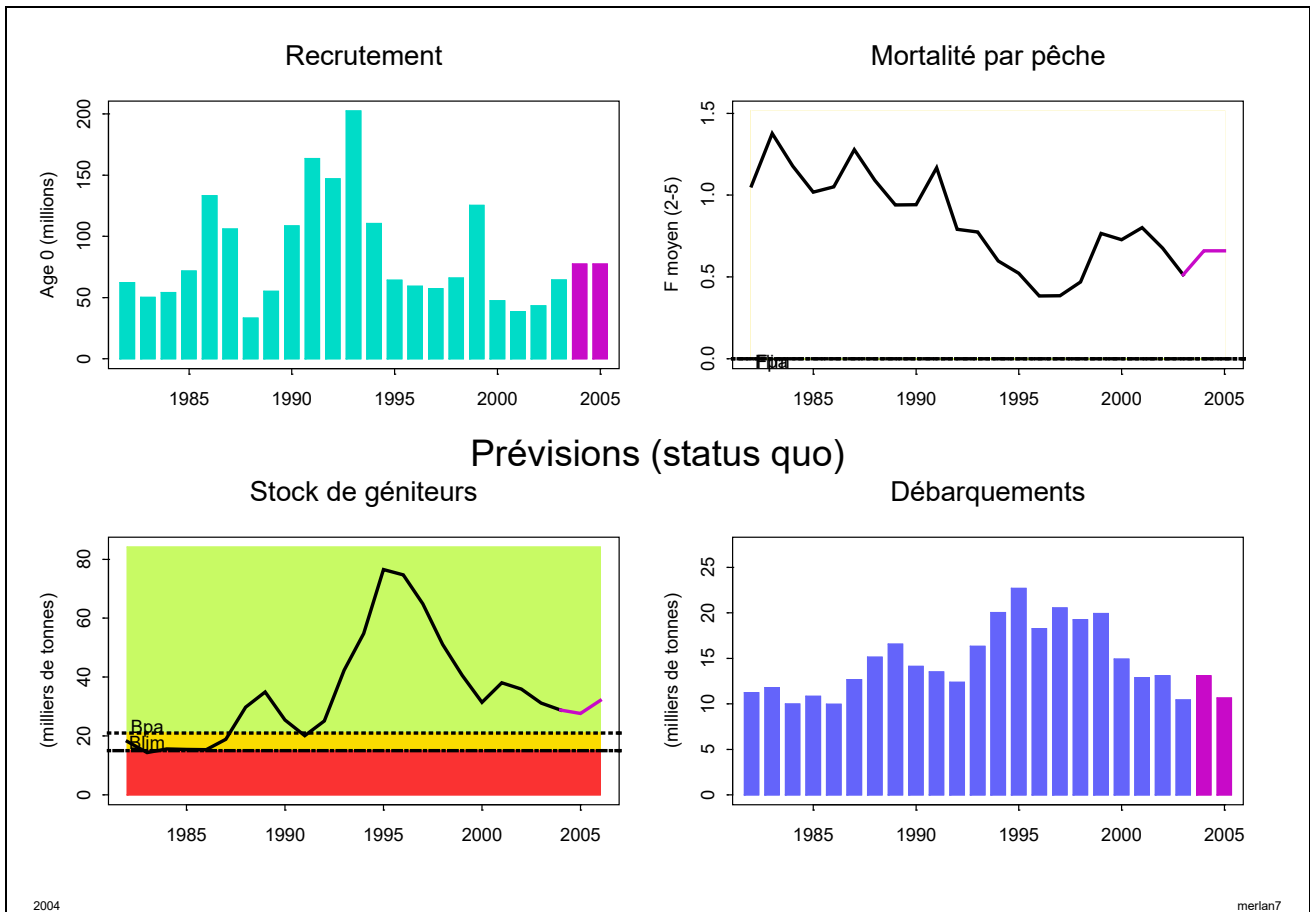

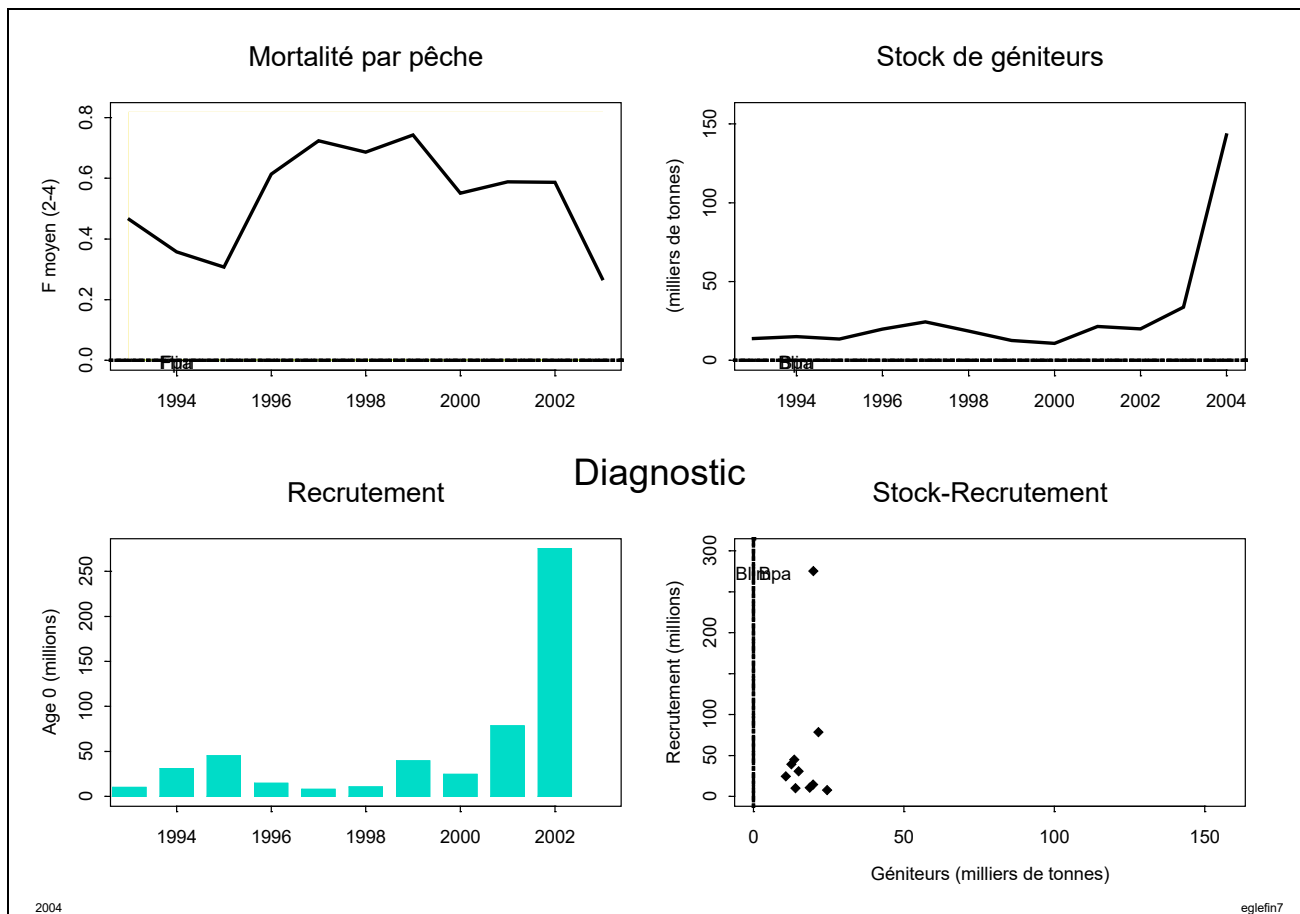

2004

eglefin7

Pas de points de référence biologiques.
Stock semble être à un haut niveau...
 (série courte)

Recrutement 2001 fort, et 2002 énorme.
 Biomasse en forte hausse

Pas de prévision

Avis : Pas d'augmentation de l'effort
 Amélioration du diagramme d'exploitation
 25 000t semble possible

Interactions avec morue mer Celtique ?

Baudroie blanche - mer Celtique + golfe de Gascogne (VII+VIII)

2004

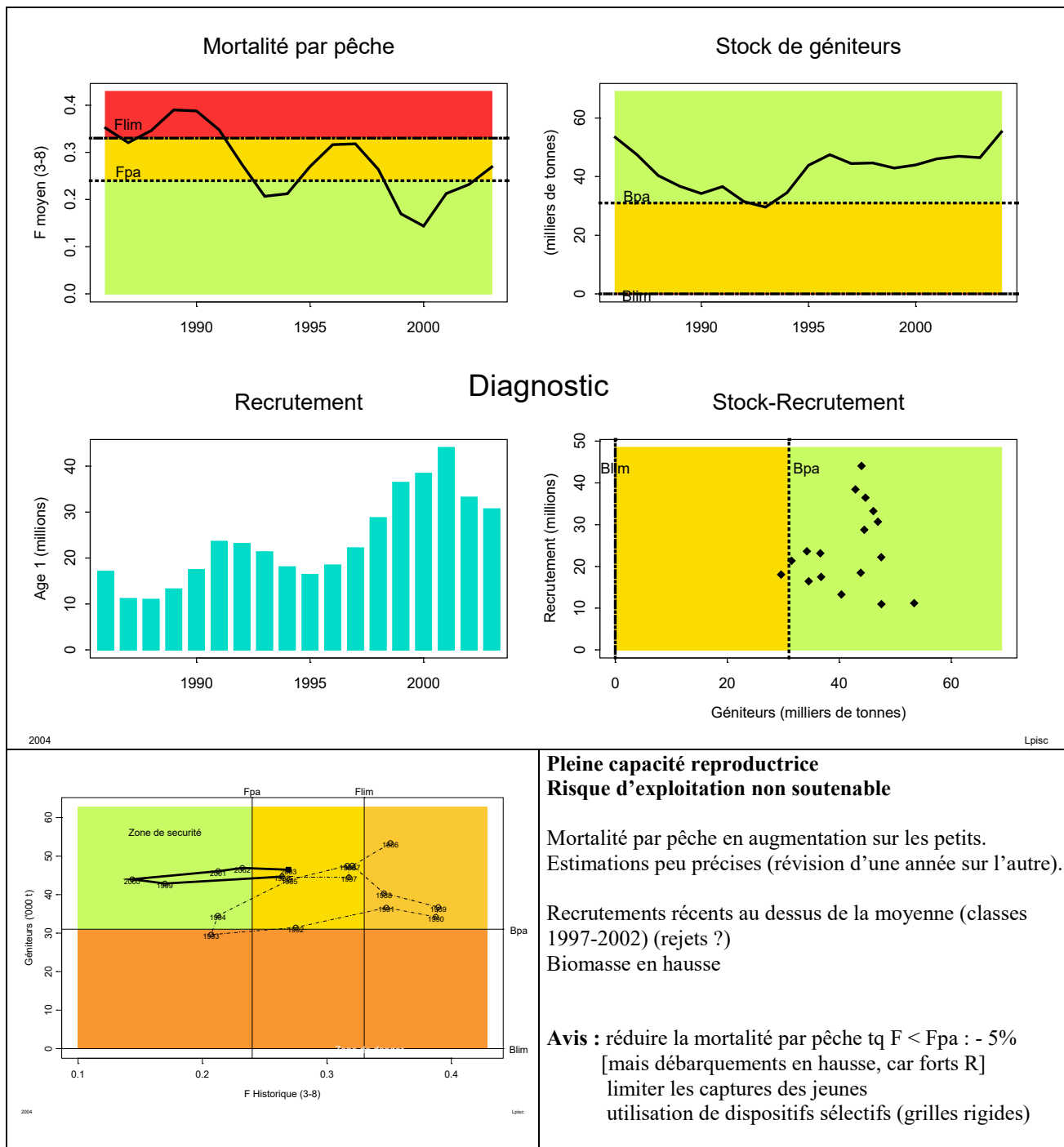

**Pleine capacité reproductrice
Risque d'exploitation non soutenable**

Mortalité par pêche en augmentation sur les petits.
Estimations peu précises (révision d'une année sur l'autre).

Recrutements récents au dessus de la moyenne (classes 1997-2002) (rejets ?)
Biomasse en hausse

Avis : réduire la mortalité par pêche tq $F < F_{pa}$: - 5%
[mais débarquements en hausse, car forts R]
limiter les captures des jeunes
utilisation de dispositifs sélectifs (grilles rigides)



résumé graphique des diagnostics et avis émis par le CIEM en 2004
présentation Alain Biseau
SIDEPECHE/EDEER

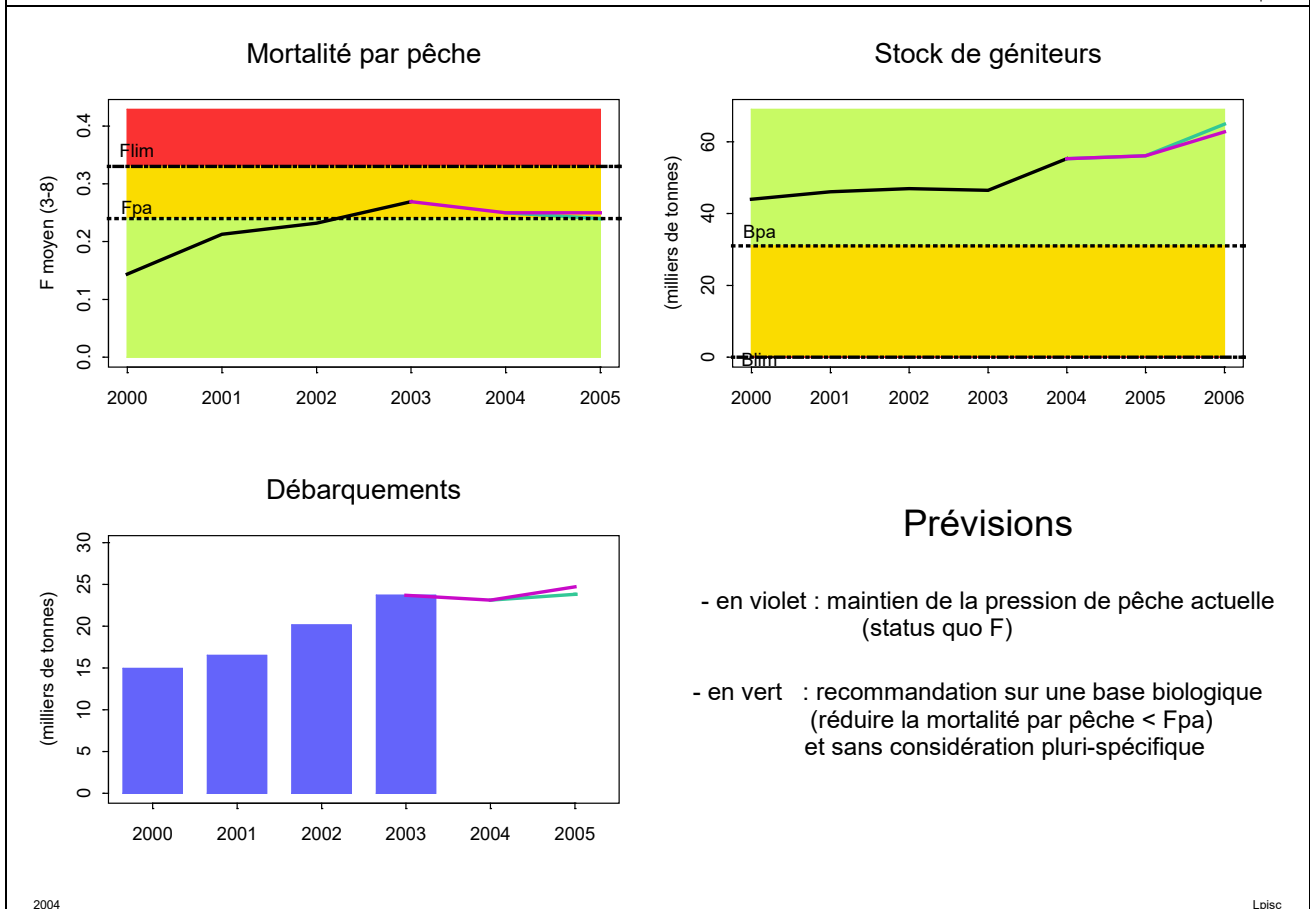
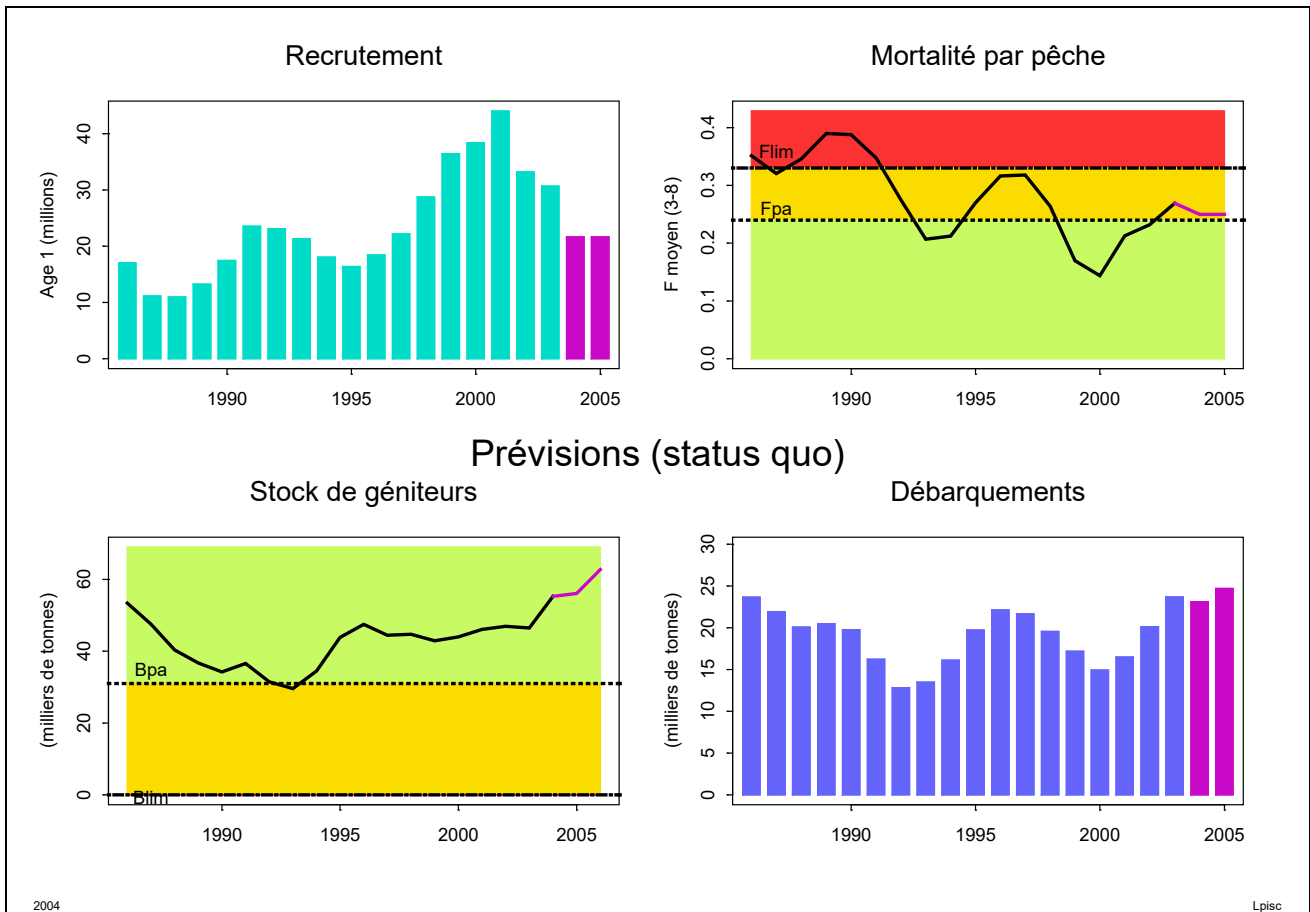

résumé graphique des diagnostics et avis émis par le CIEM en 2004

présentation Alain Biseau
SIDEPECHE/EDEER

Version originale des avis ACFM sur www.ices.dk

Traduction française sur : www.ifremer.fr/francais/produits/infoprof.htm

Baudroie noire - mer Celtique + golfe de Gascogne (VII+VIII)

2004

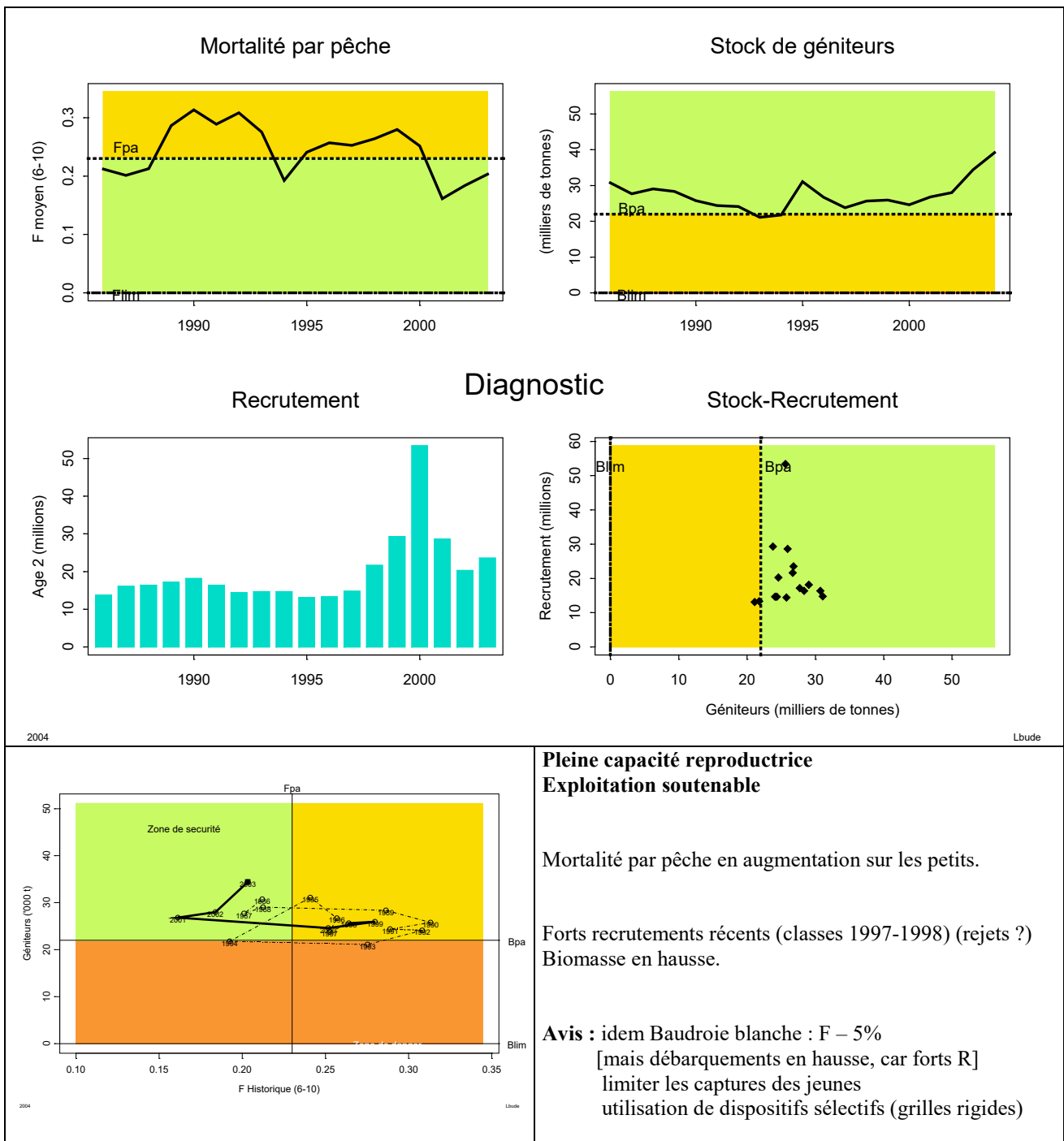

Ifremer

résumé graphique des diagnostics et avis émis par le CIEM en 2004

présentation Alain Biseau
SIDEPECHE/EDEER

Version originale des avis ACFM sur www.ices.dk

Traduction française sur : www.ifremer.fr/francais/produits/infoprof.htm

Recrutement

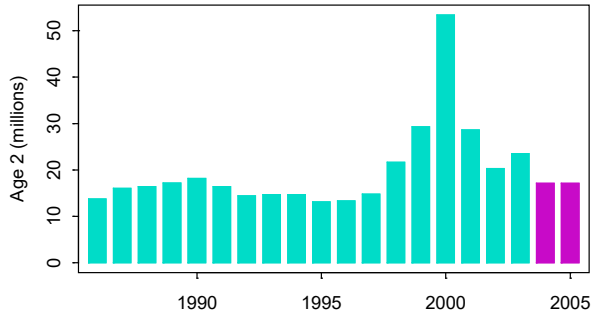

Mortalité par pêche

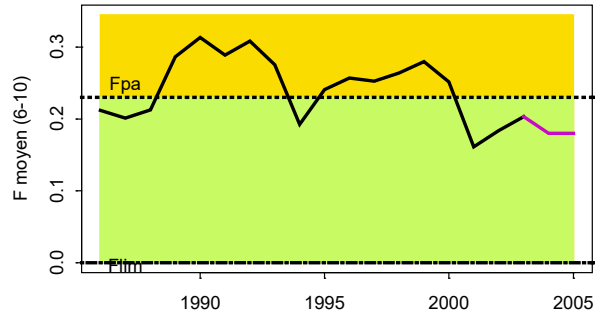

Prévisions (status quo)

Stock de géniteurs

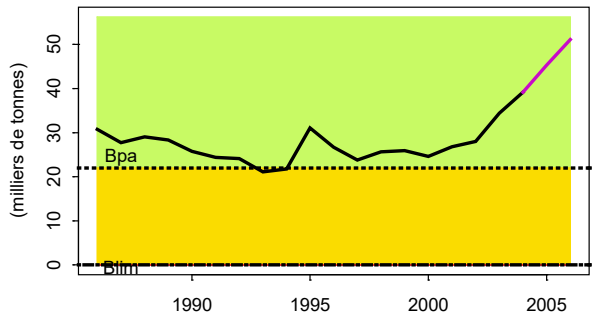

Débarquements

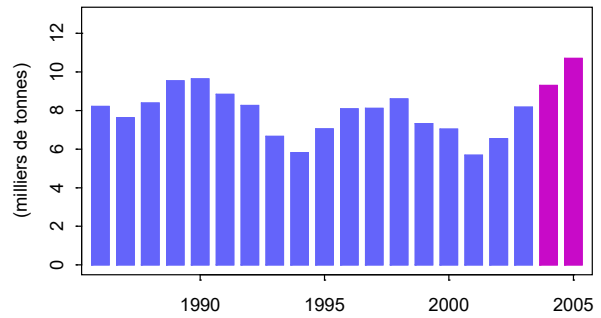

2004

Lbude

Mortalité par pêche

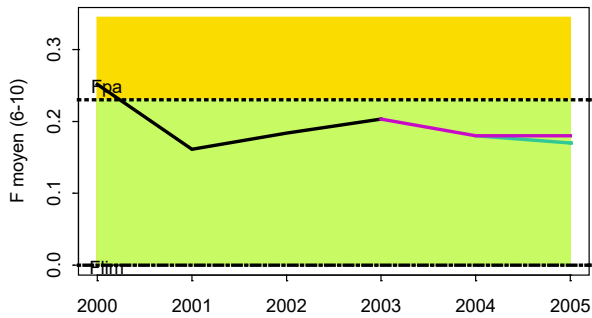

Stock de géniteurs

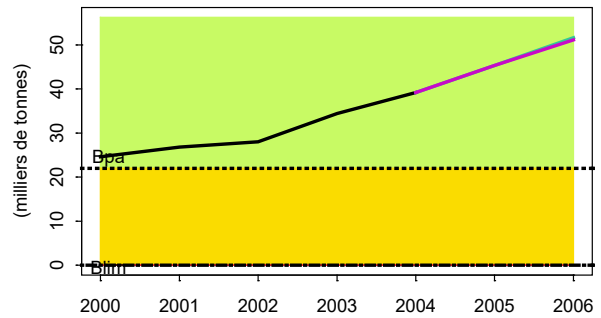

Débarquements

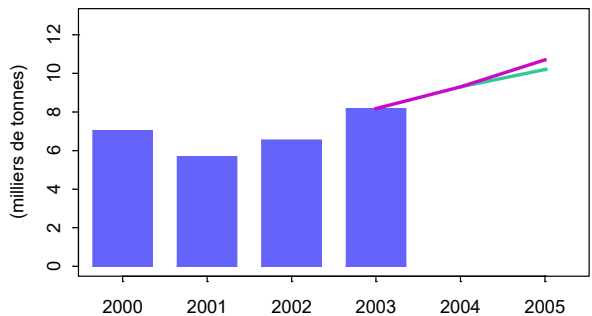

Prévisions

- en violet : maintien de la pression de pêche actuelle (status quo F)
- en vert : recommandation sur une base biologique (garder la mortalité par pêche < Fpa) lien avec Baudroie blanche

2004

Lbude



résumé graphique des diagnostics et avis émis par le CIEM en 2004

présentation Alain Biseau
SIDEPECHE/EDEER

Cardine - mer Celtique + golfe de Gascogne (VII+VIII)

2004

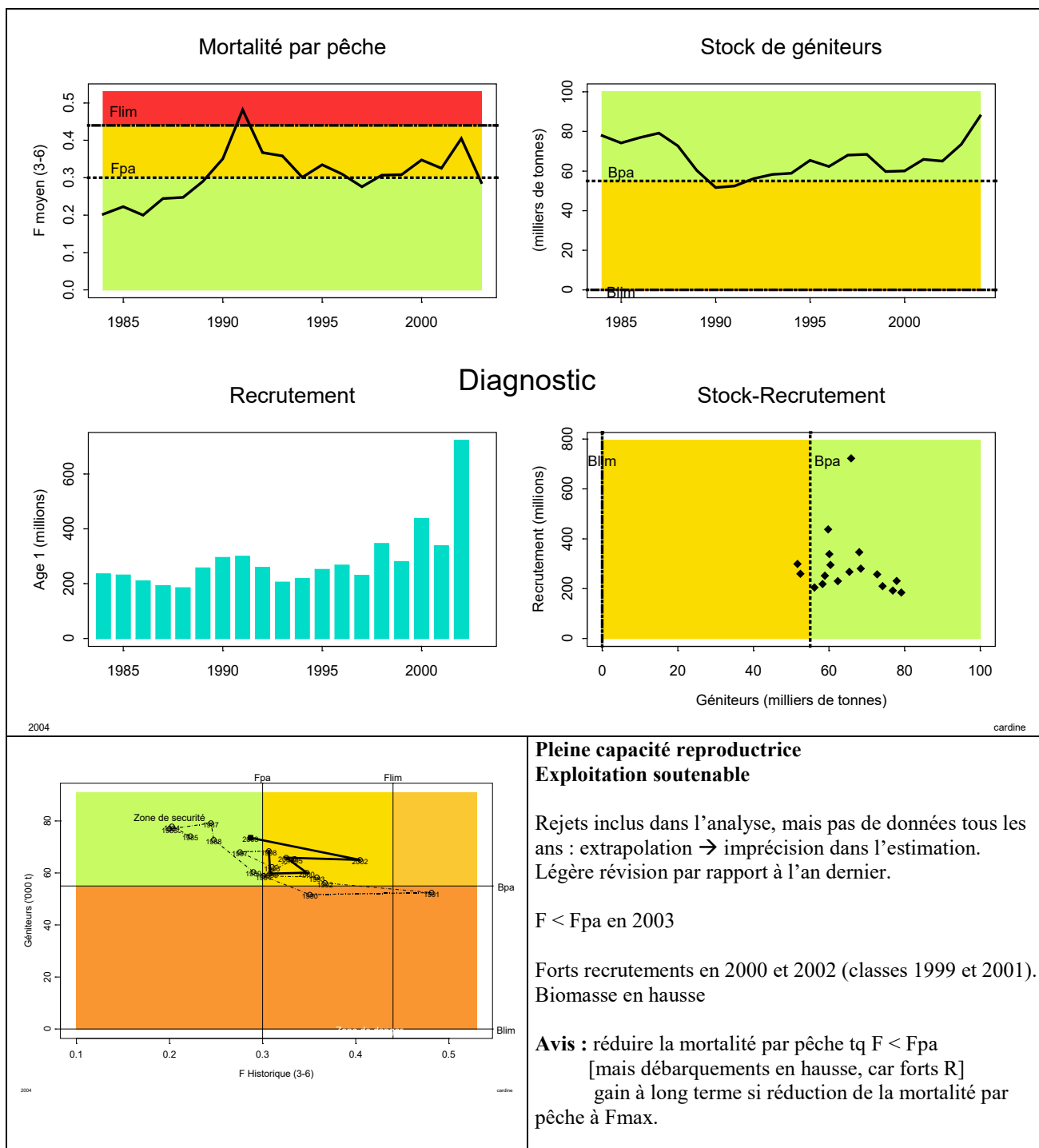

Ifremer

résumé graphique des diagnostics et avis émis par le CIEM en 2004

présentation Alain Biseau
SIDEPECHE/EDEER

Version originale des avis ACFM sur www.ices.dk

Traduction française sur : www.ifremer.fr/francais/produits/infoprof.htm

Recrutement

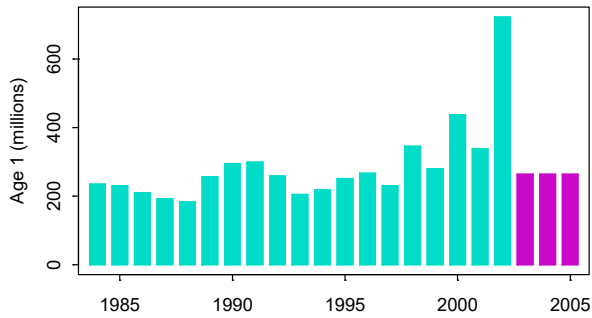

Mortalité par pêche

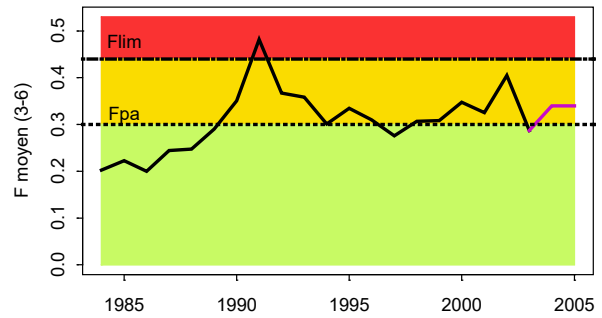

Prévisions (status quo)

Stock de géniteurs

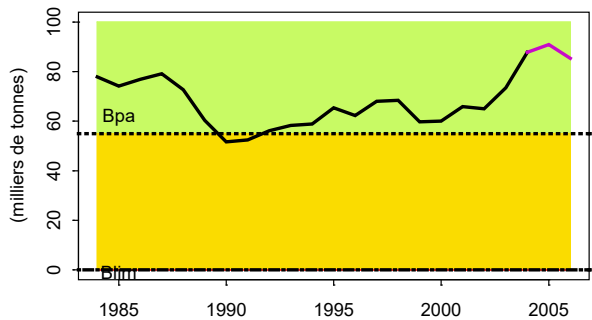

Captures

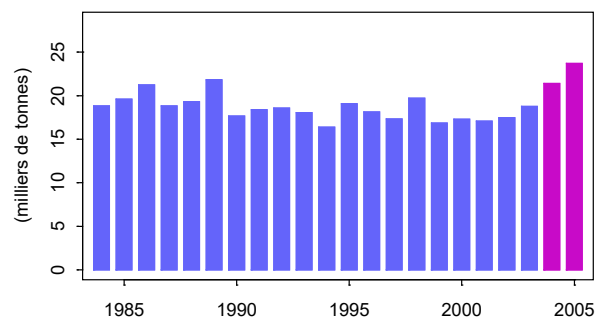

2004

cardine

Mortalité par pêche

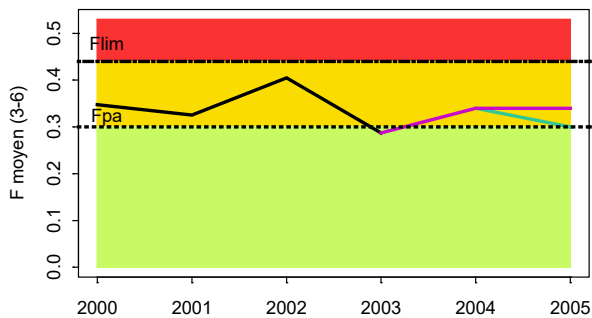

Stock de géniteurs

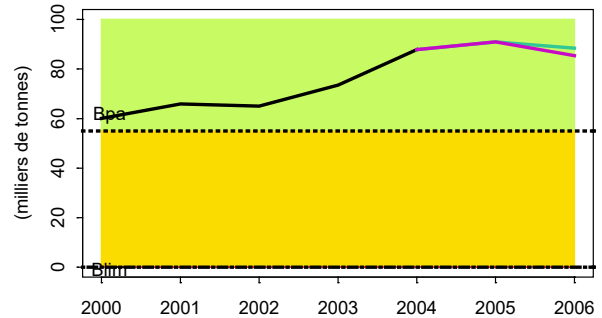

Captures

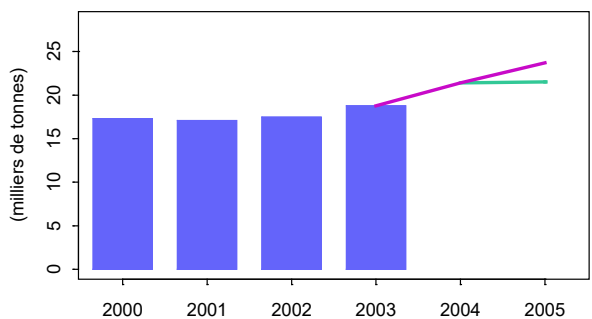

Prévisions

- en violet : maintien de la pression de pêche actuelle (status quo F)
- en vert : recommandation sur une base biologique (réduire la mortalité par pêche <math>< F_{pa}</math>) et sans considération pluri-spécifique

2004

cardine

Ifremer

résumé graphique des diagnostics et avis émis par le CIEM en 2004

présentation Alain Biseau

SIDEPECHE/EDEER

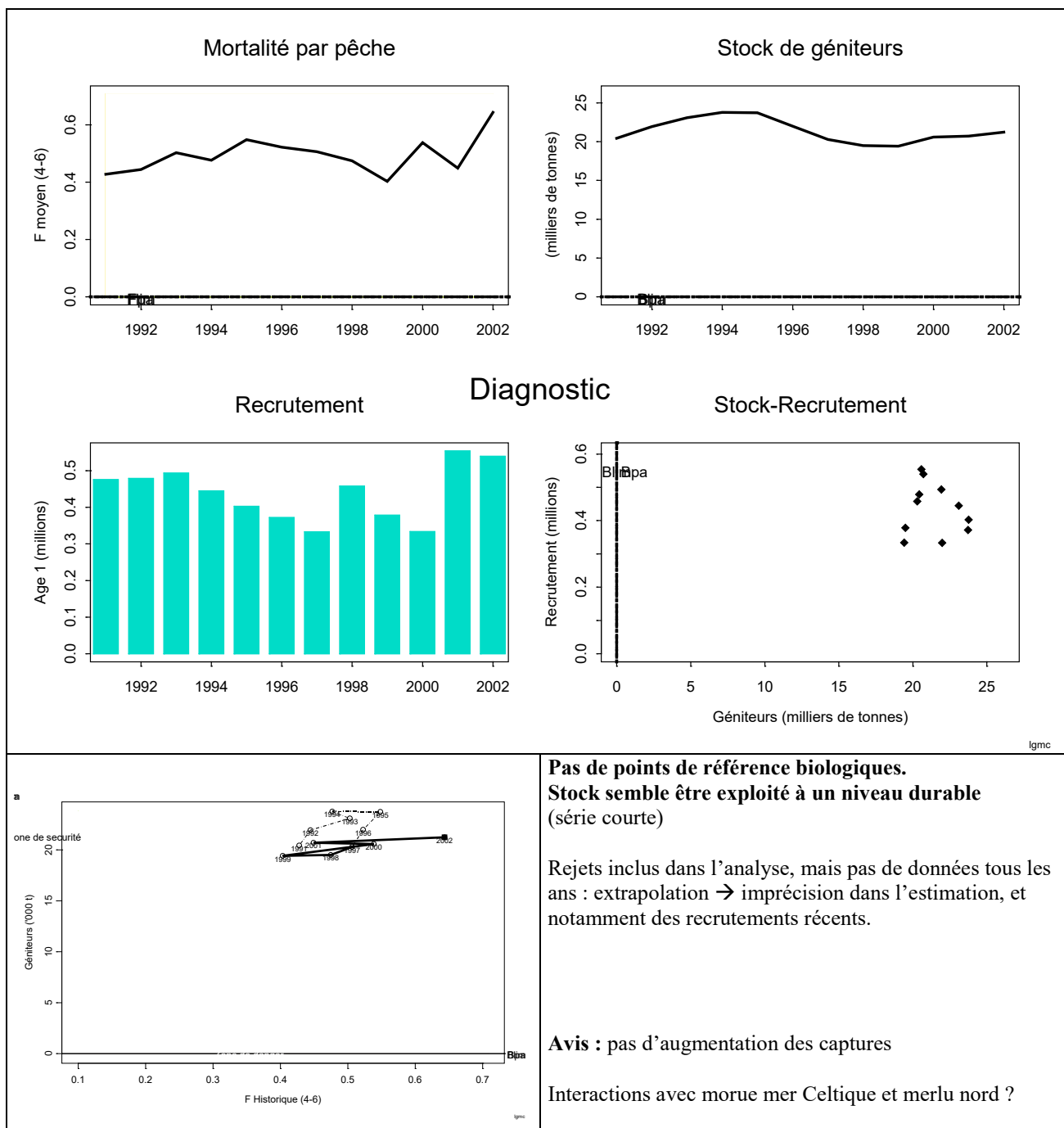

Merlu – stock nord (II+III+IV+V+VI+VII+VIIIabd)

2004

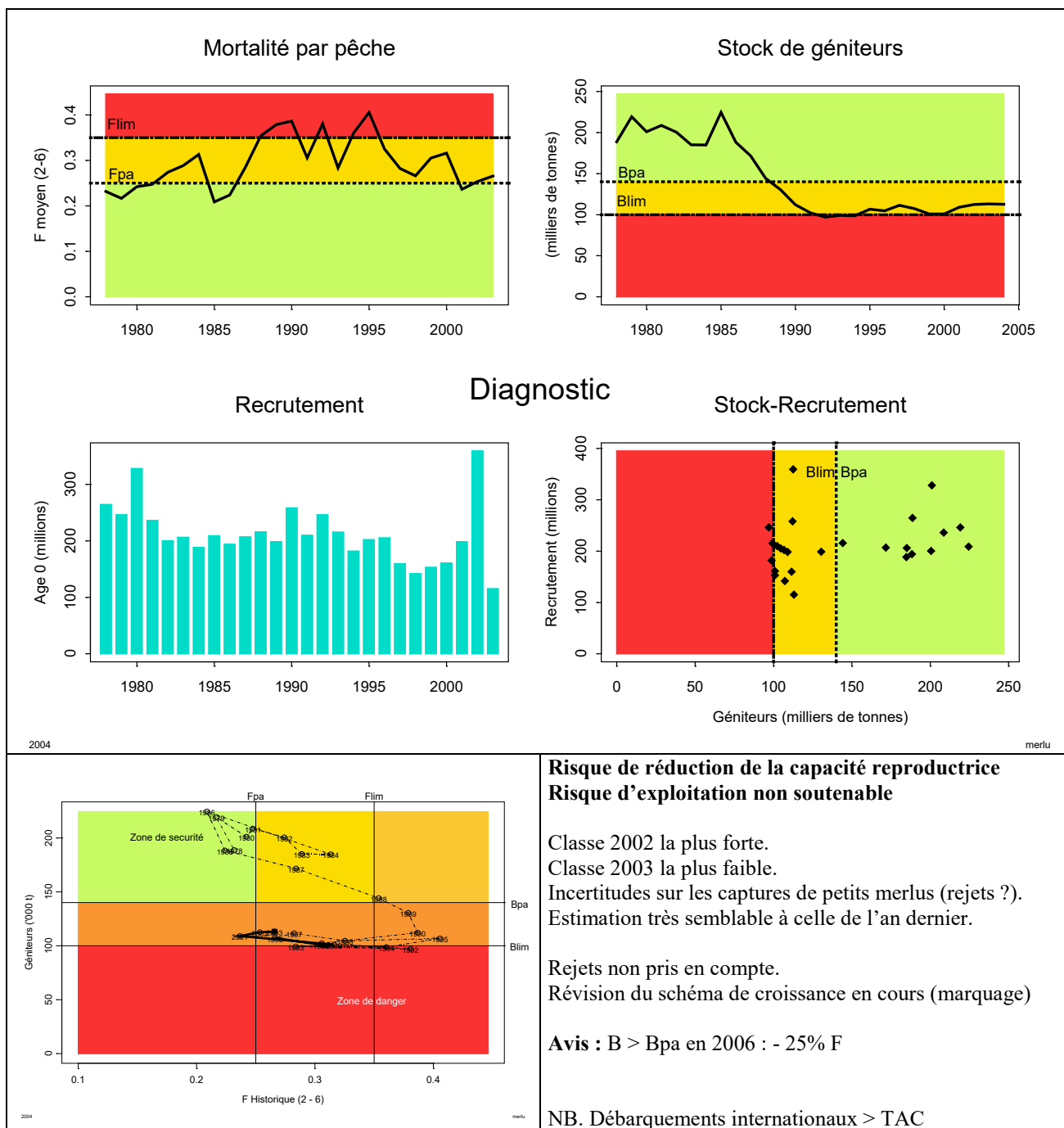

Ifremer

résumé graphique des diagnostics et avis émis par le CIEM en 2004

présentation Alain Biseau
 SIDEPECHE/EDEER

Version originale des avis ACFM sur www.ices.dk

Traduction française sur : www.ifremer.fr/francais/produits/infoprof.htm

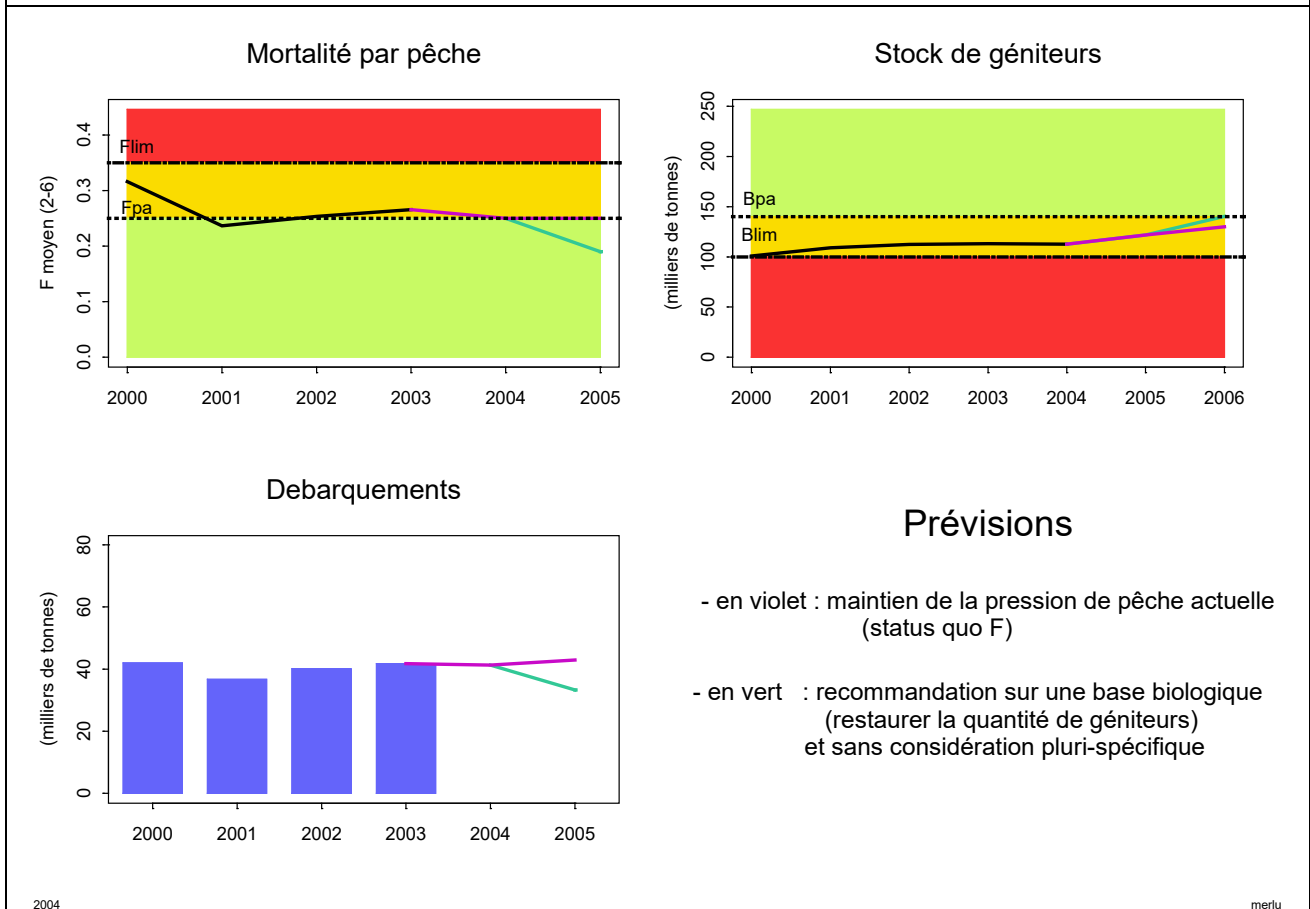
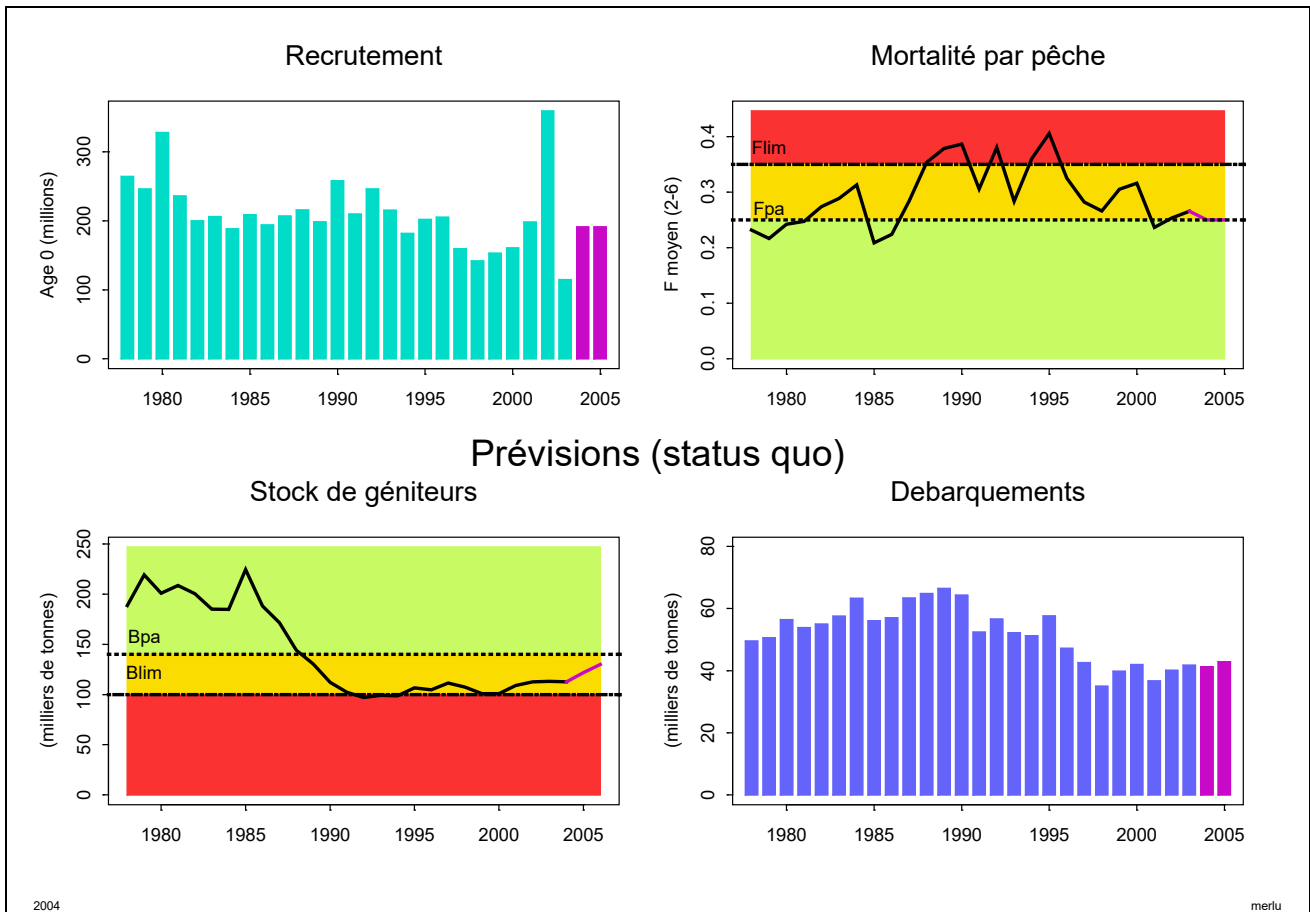

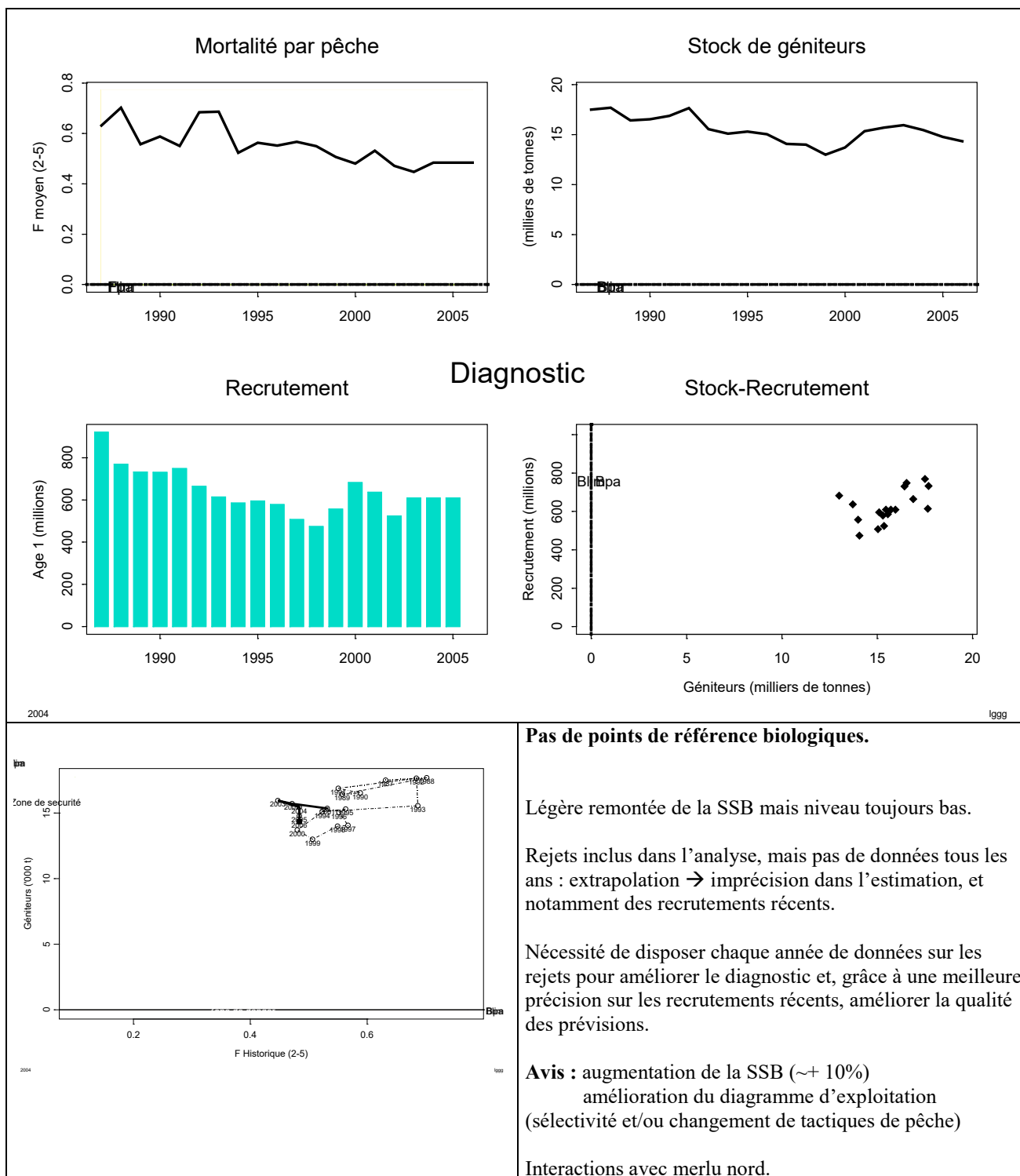

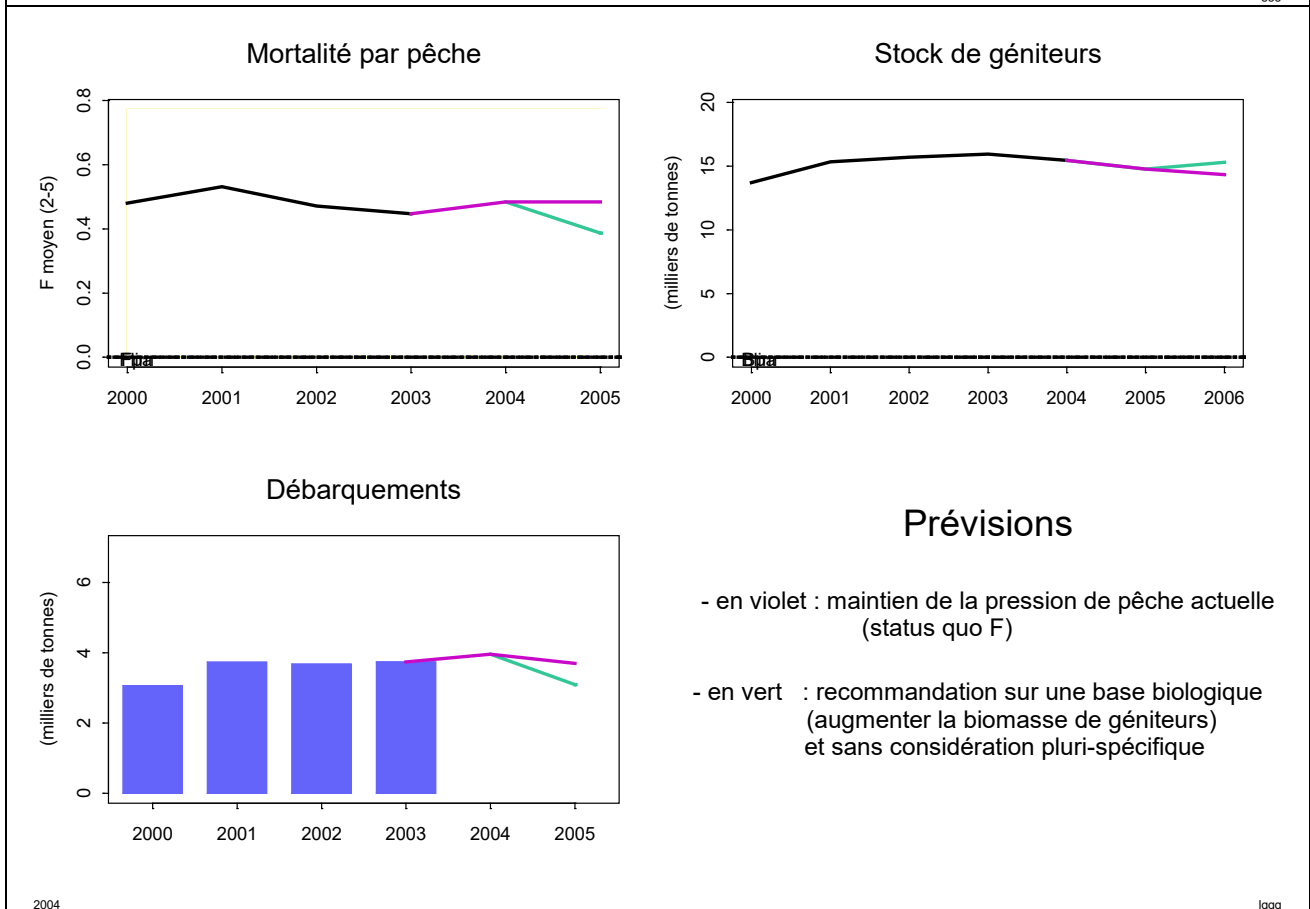
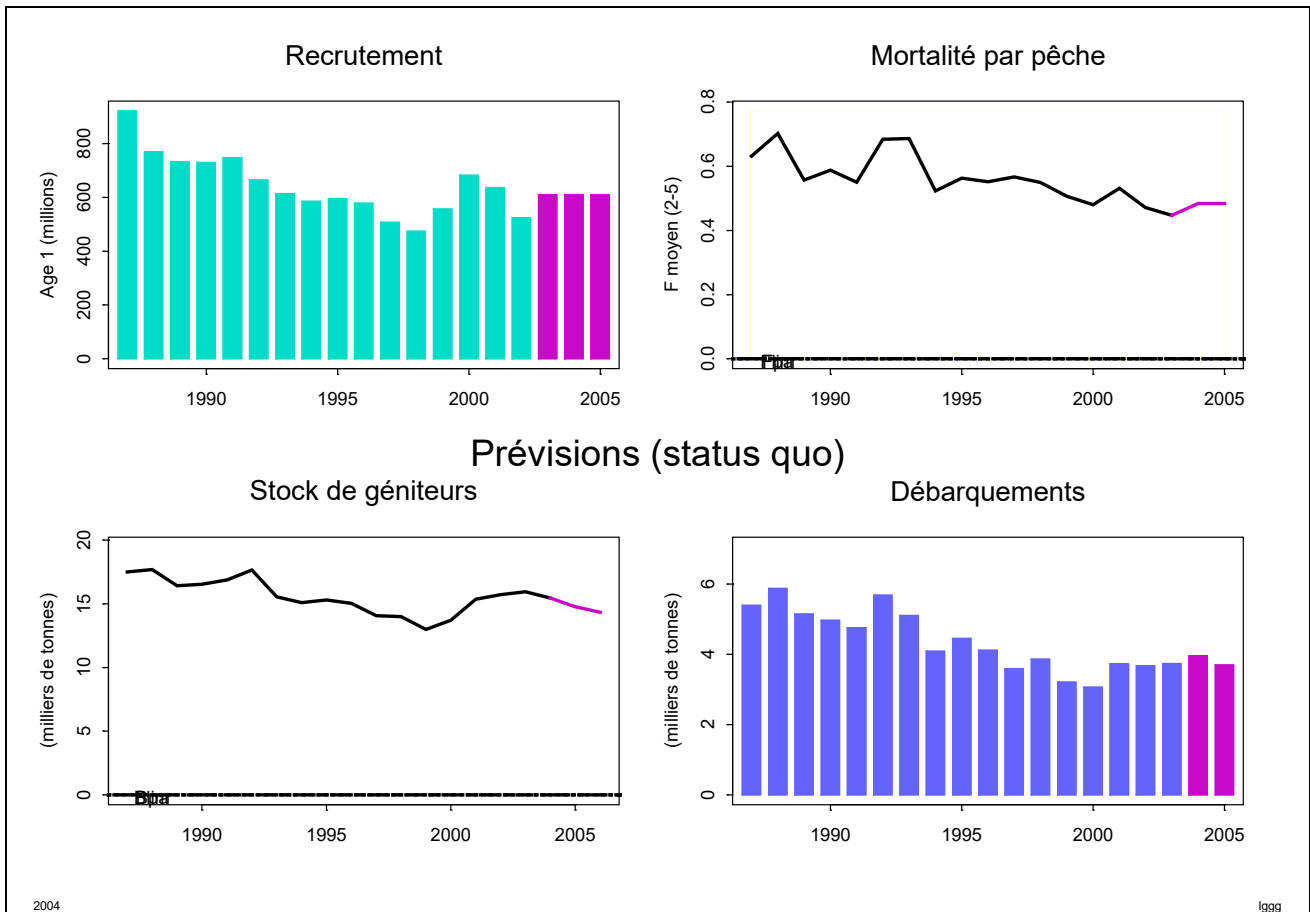

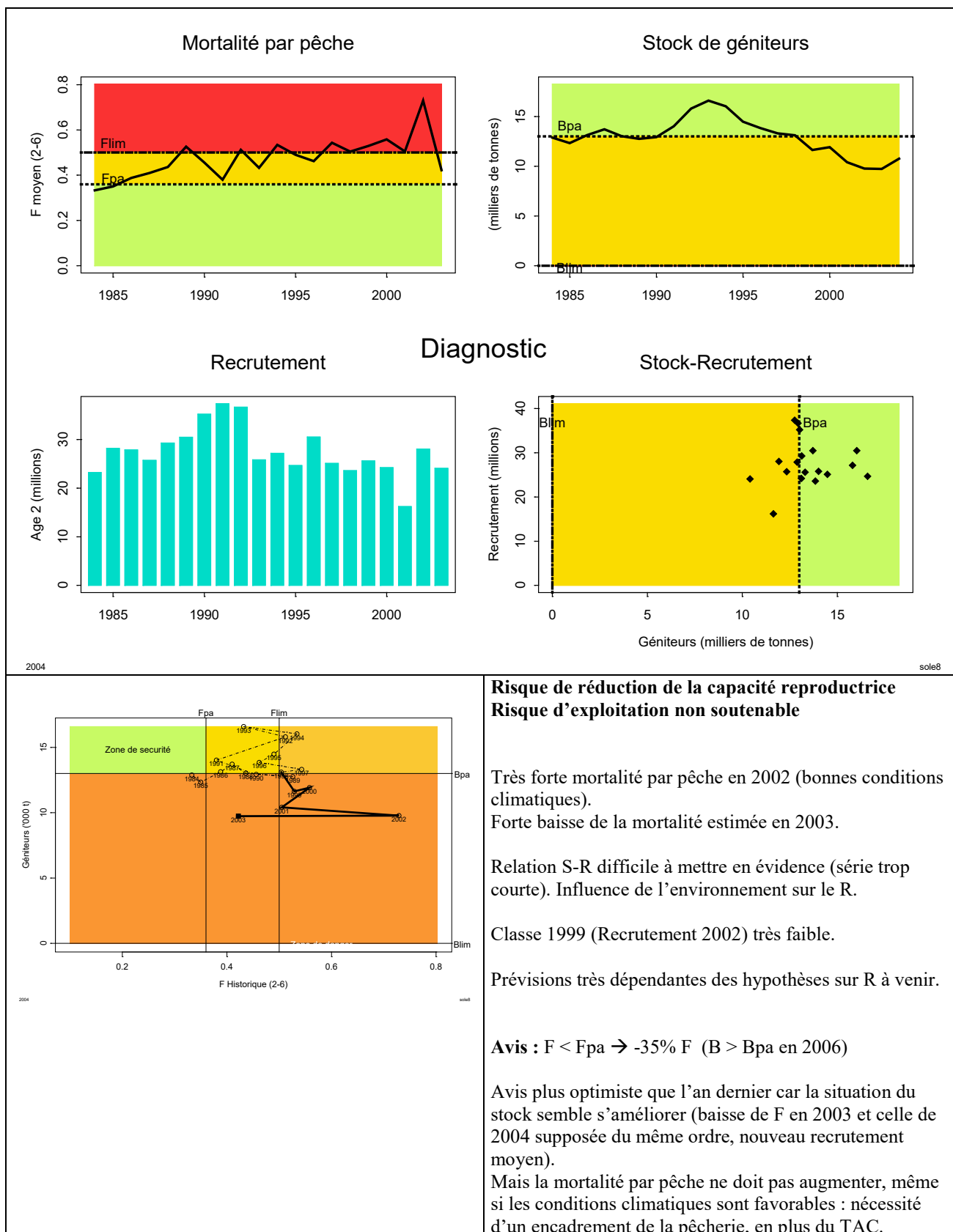

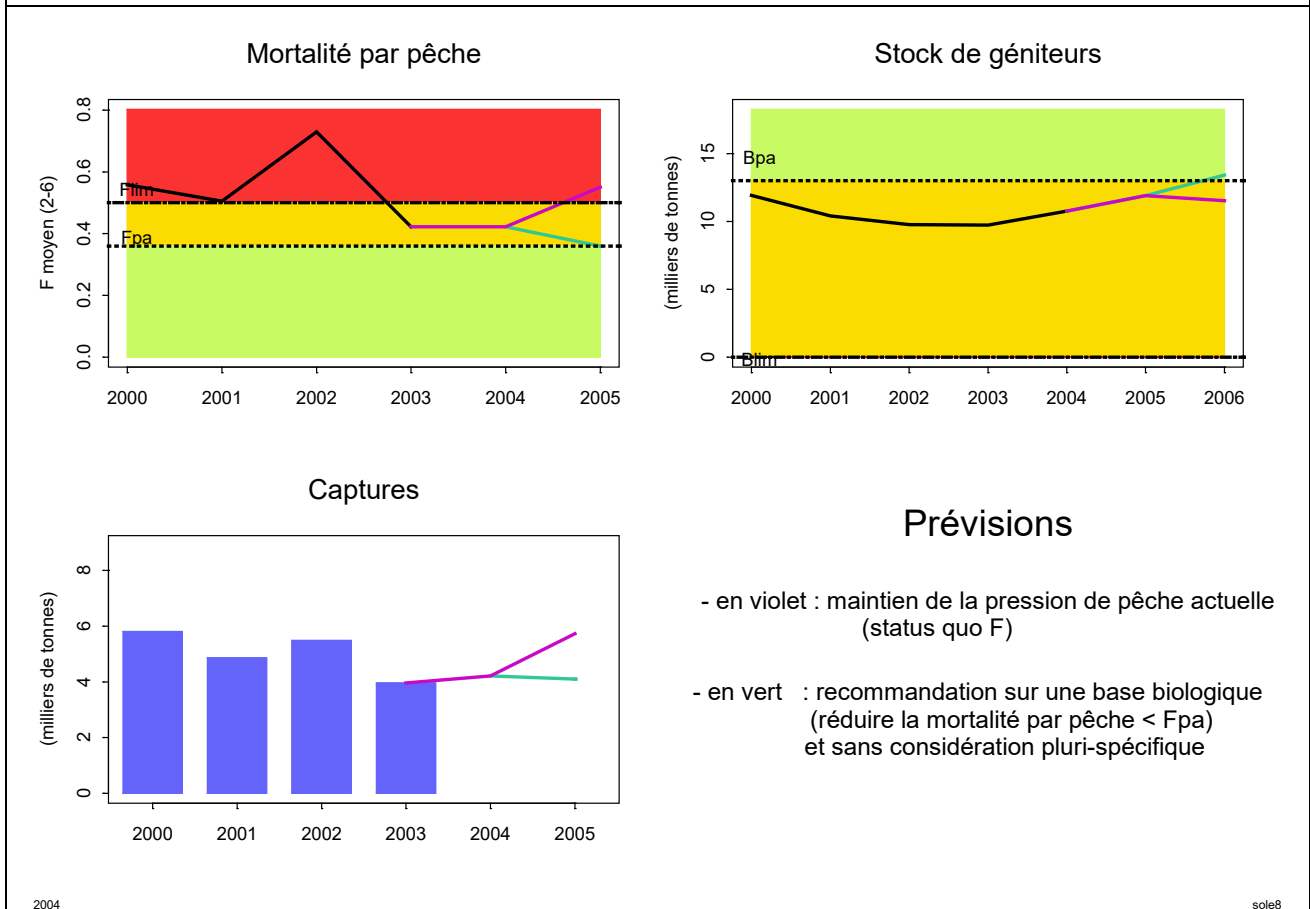
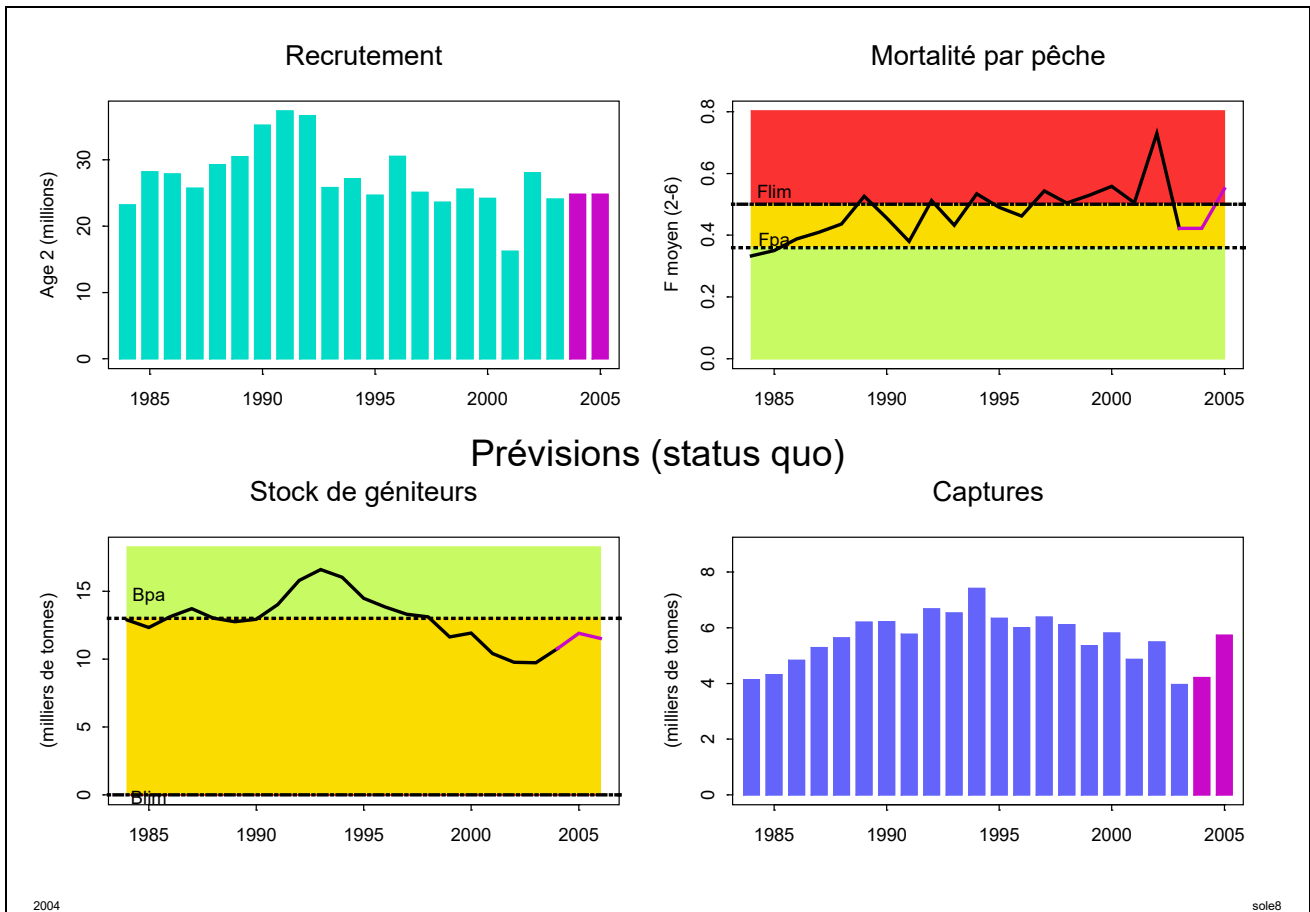

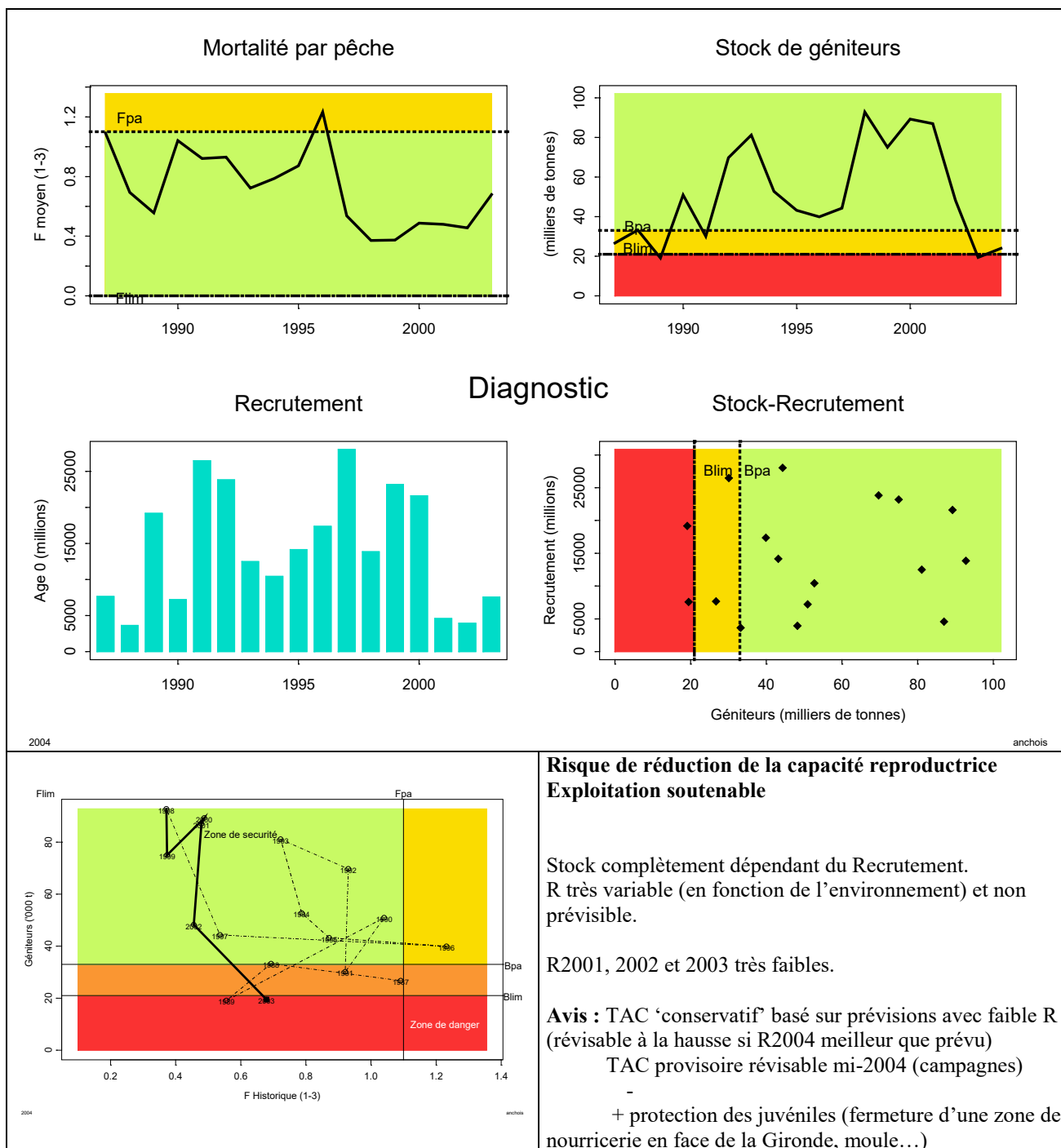

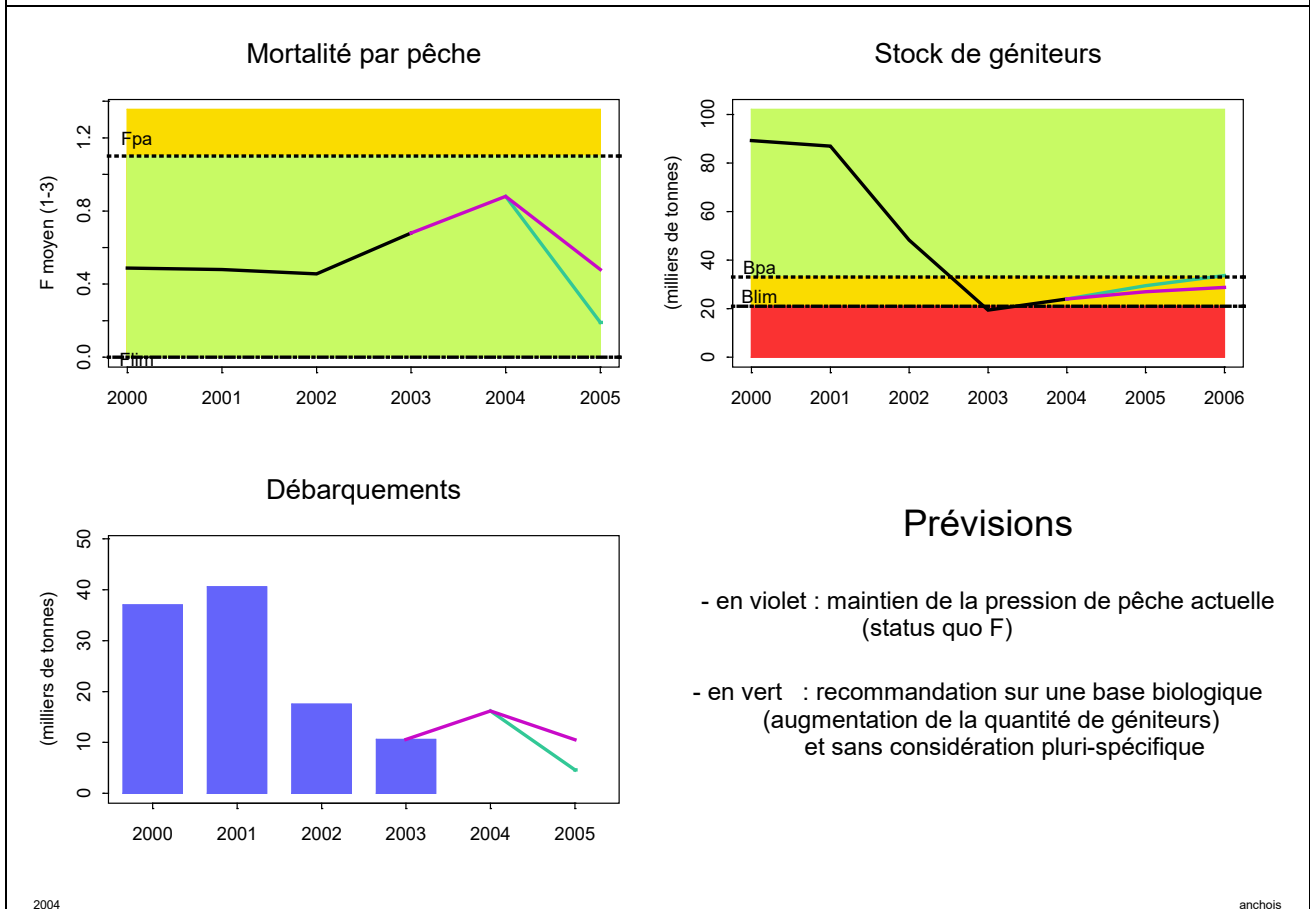
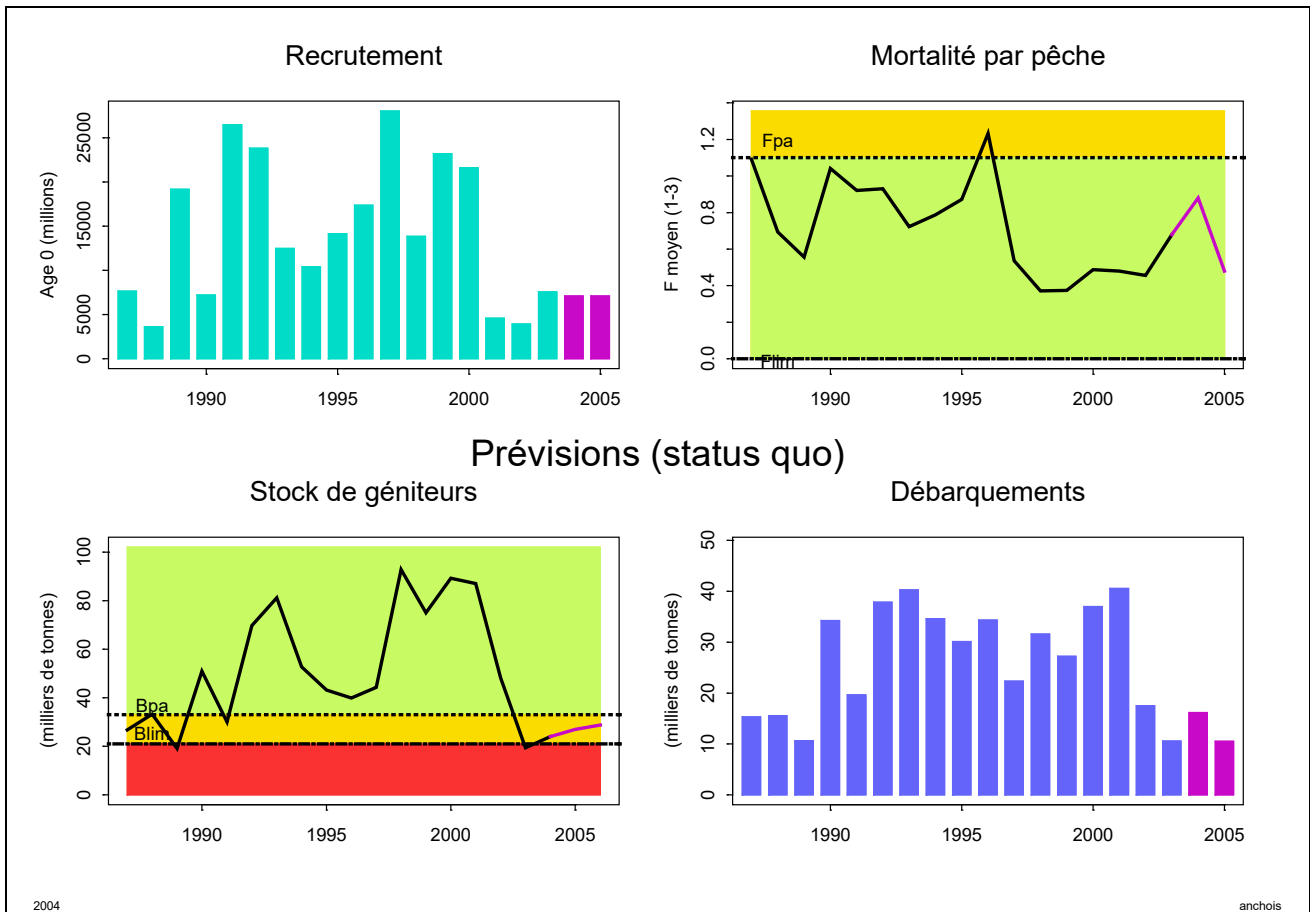

résumé graphique des diagnostics et avis émis par le CIEM en 2004

présentation Alain Biseau
SIDEPECHE/EDEER

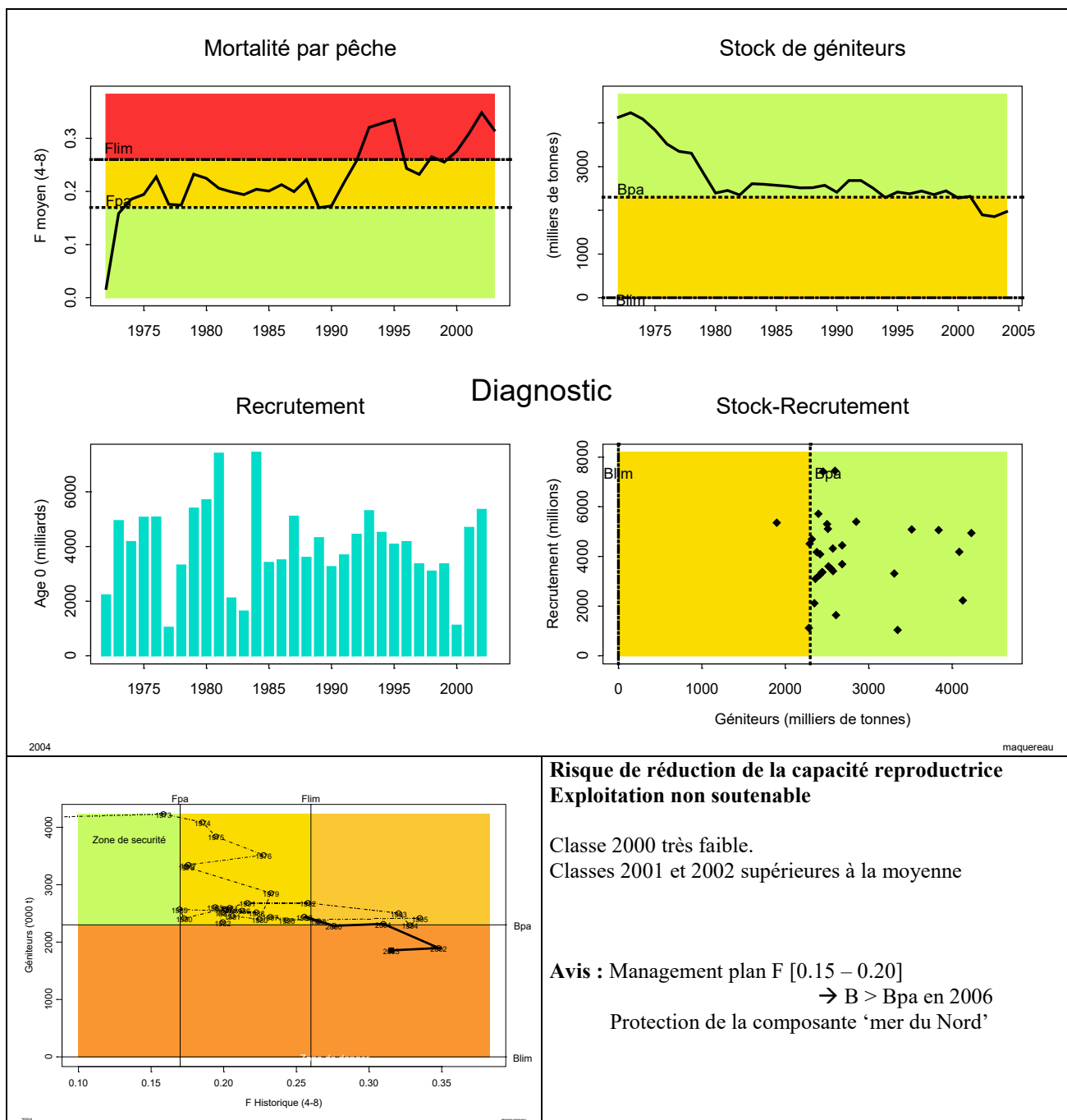

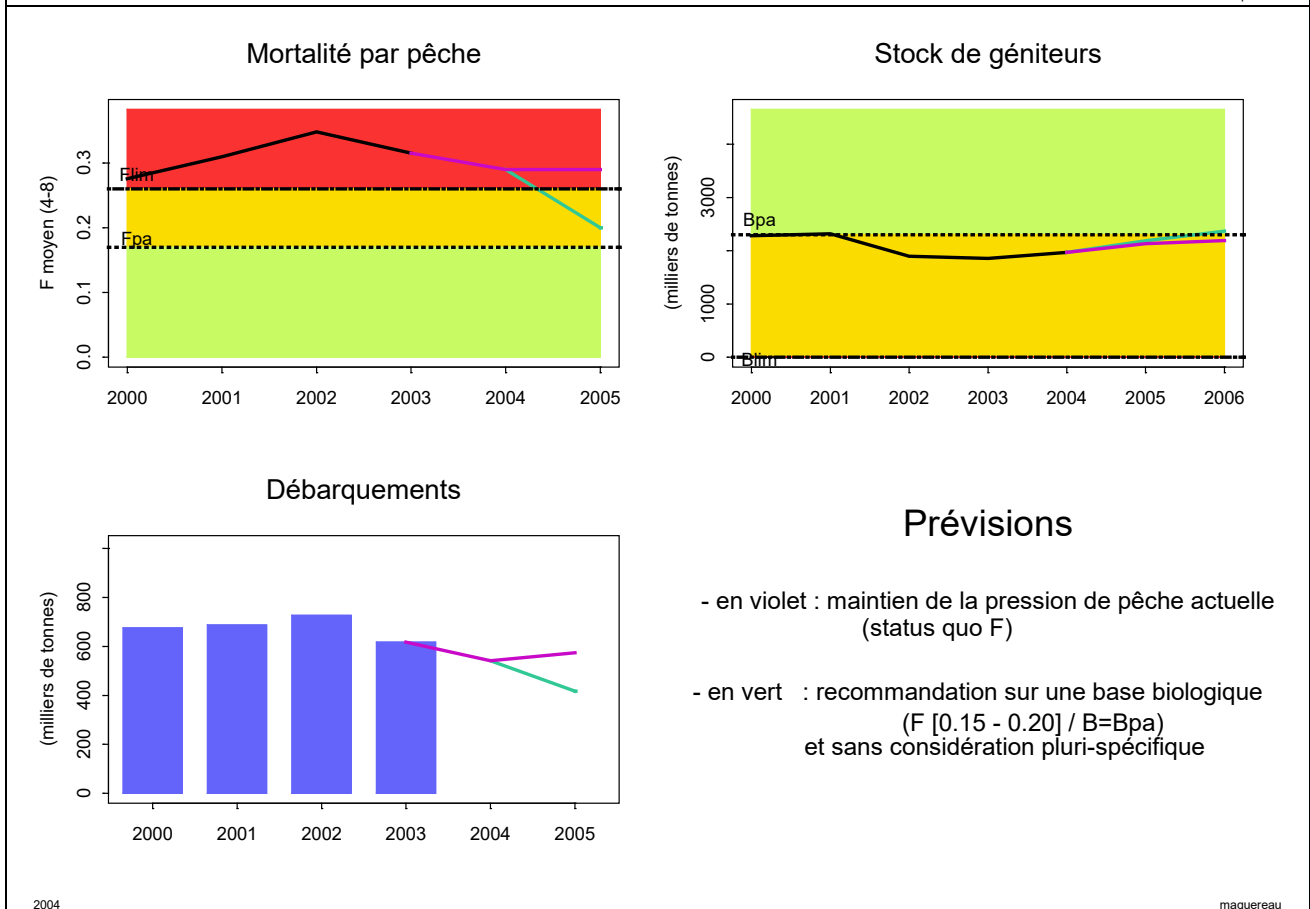
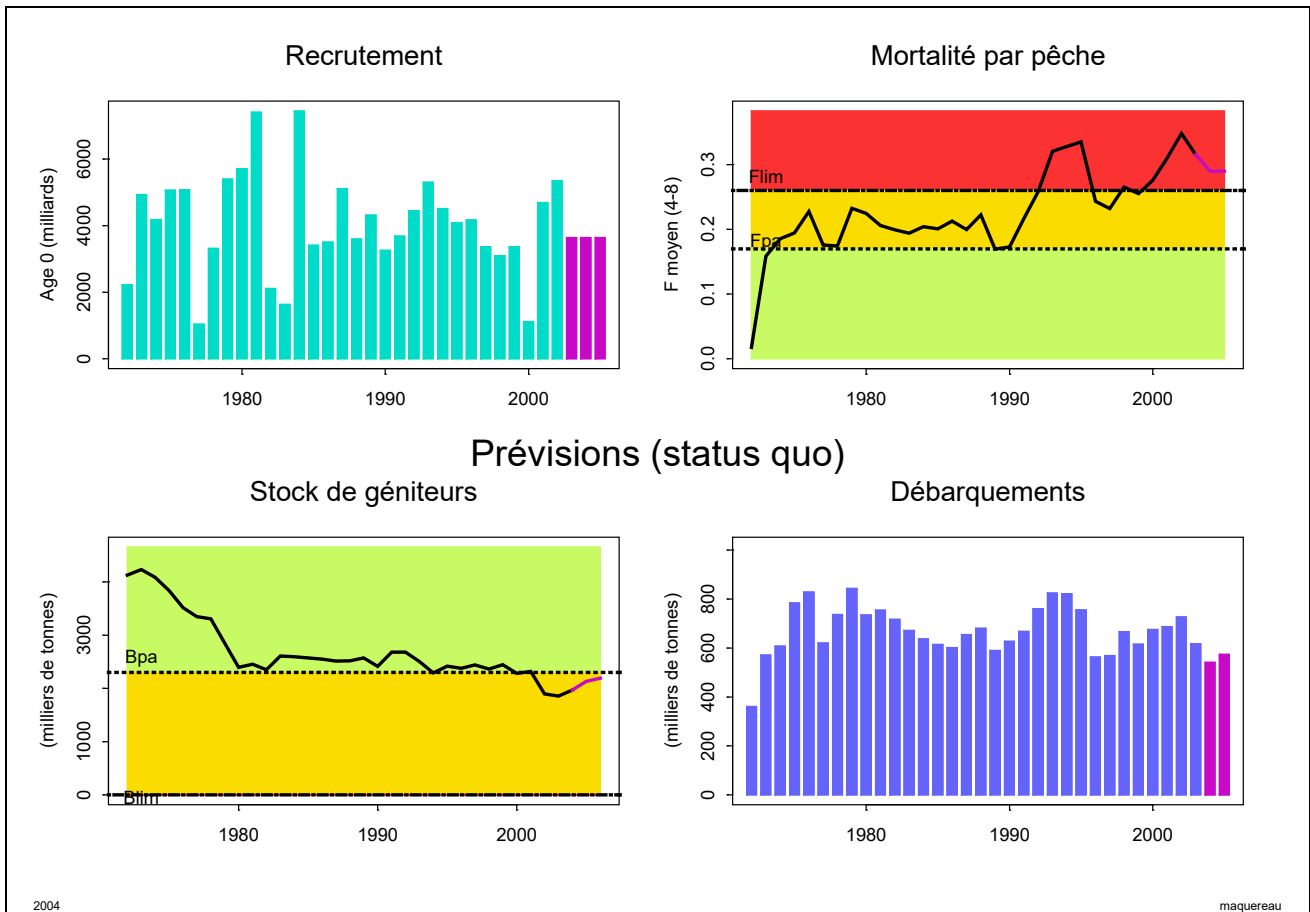

résumé graphique des diagnostics et avis émis par le CIEM en 2004

présentation Alain Biseau
SIDEPECHE/EDEER

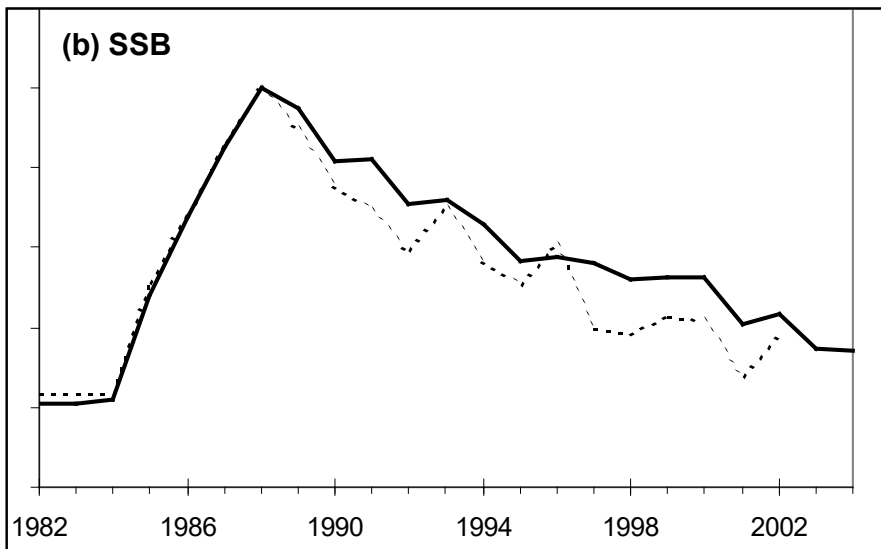
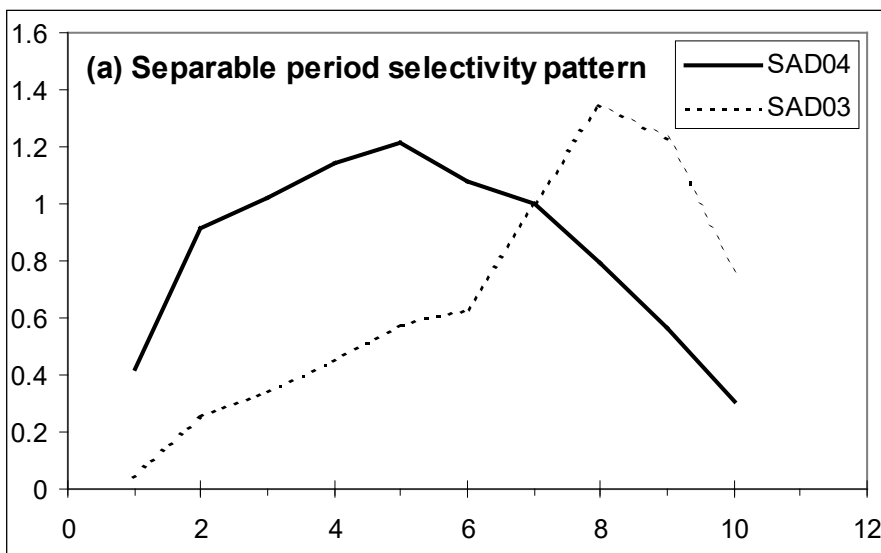

Chincharde – stock ouest (II,IV,V,VI,VII,VIIIabcde)

2004

	<p>Statut du stock incertain.</p> <p>La dynamique du stock a été dominée jusqu'à maintenant par la très forte classe 1982.</p> <p>La classe 2001 possiblement forte Pas d'évaluation, pas de prédictions. Tendance de la Biomasse à la baisse. Importantes captures de juvéniles</p> <p>Aire du stock inclus le VIIIc</p> <p>Avis : même avis que l'an dernier (150 000t) réduire la mortalité par pêche sur les juvéniles</p>
--	--

Ifremer

résumé graphique des diagnostics et avis émis par le CIEM en 2004

présentation Alain Biseau
SIDEPECHE/EDEER